LA TRIBUNA

PERIODICO LIBRE AL SERVICIO DE COSTA RICA

SAN JOSE, C. R., MIERCOLES 1º DE AGOSTO DE 1945

JEFE DE REDACCION: FERNANDO PALAU

AÑO XXVI — No. 7443

El Gral. Alexander, gobernador de Canadá

JAPON CONFIESA SU CRECIENTE TEMOR

Por radio, declara que los periódicos japoneses protestan por la crudeza de la guerra, reclamando a los viejos líderes militares que no hubieran prevenido a la población sobre los horrores que la esperaban

Los bombardeos, desde la flota y por avión, continuaron en la mañana de hoy miercoles sobre zonas muy cercanas a Tokio. Se lanzaron también centenares de miles de hojas sueltas anunciando la inminente destrucción de varias ciudades de importancia

WEYGAND ASUMIO AYER LA RESPONSABILIDAD DE HABER DECLARADO A PARIS "CIUDAD ABIERTA"

EL EX CANCILLER PADILLA

RECHAZA LA ACUSACION DE QUE RECIBIERA SETECIENTOS MIL DOLARES POR PROPICIAR LA INVITACION DE ARGENTINA A LA CONFERENCIA DE SAN FRANCISCO

ELLIOT ROOSEVELT EXCULPA A SU PADRE

"ESOS MILLONES QUE LO AMABAN Y LO RESPETABAN —DIJO— TIENEN DERECHO A SABER QUE FRANKLIN D. ROOSEVELT NUNCA ESTIMULO NI AYUDO MIS NEGOCIOS PERSONALES"

PUEDE TERMINAR HOY LA CONFERENCIA DE LOS 3 GRANDES

El secreto acentúase en Potsdam, pero desde Londres se anuncia que el rey Jorge se dispone a conversar con el Presidente Truman en un puerto británico

La diferencia entre ingresos y egresos DE DOS A TRES MILLONES

ES IGUAL A LAS RESERVAS QUE HA INVERTIDO LA CAJA EN BIENES RAICES, PRESTAMOS, HOSPITALES, EQUIPOS, MOBILIARIO, ETC. COMO ESTA DETALLADO EN EL BALANCE GENERAL DEL 30 DE JUNIO YA PUBLICADO

Los cuatro informes han sido publicados oportuna y profusamente y por lo mismo sus cifras son exactas y las únicas que deban inspirar fe a quienes entiendan de esta materia

El Lic. don Arturo Volio gerente de la Caja Costarricense del Seguro Social, se refiere a una publicación de don Juan B. Ortiz

Tengo mucho gusto de contestar las preguntas que se sirve hacerme el Lic. don Juan B. Ortiz en carta abierta publicada en Diario de Costa Rica de hoy: el cuadro siguiente contiene el verdadero estado de Ingresos y egresos de la Caja Costarricense de Seguro Social deste su fundación hasta el 30 de junio de 1945.

ESTADO DE EGRESOS E INGRESOS DE LA CAJA COSTARRICENSE DE SEGURO SOCIAL DESDE LA CREACION DE LA CAJA AL 30 DE JUNIO DE 1945

(Pasa a la pág. 2, col. 7)

CONFERENCIA POPULAR CENTROAMERICANA

PARA ESTUDIAR LOS PROBLEMAS ECONOMICOS, SOCIALES Y CULTURALES DE LOS PAISES CENTROAMERICANOS LA CTAL CONVOCARA A ESTA REUNION

SE CELEBRARA A FINES DEL AÑO EN CURSO EN LA CIUDAD DE MANAGUA.— DECLARACION DEL LIC. LOMBARDO TOLEDANO, PRESIDENTE DE LA CTAL

Los grandes problemas económicos, sociales y culturales de los países de Centro América, serán estudiados en una Conferencia que van a celebrar las centrales obreras de esa porción del Hemisferio Occidental, probablemente a finales de este año, convocada por la Confederación de Trabajadores de América Latina.

Aún cuando son las agrupaciones sindicales centroamericanas las iniciadoras de esa idea, la conferencia atraerá a las fuerzas populares y progresistas de las naciones que se extienden desde el Suchiate hasta el Canal de Panamá. El presidente de la CTAL, Lic. Vicente Lombardo Toledano, hizo el anuncio de que los gobiernos centroamericanos serán invitados a enviar representantes a la asamblea y que, asimismo, se pedirá la cooperación de las personalidades de esas repúblicas que puedan, por su propia capacidad individual, contribuir al examen de los problemas de orden nacional e internacional de Centroamérica.

En breves días quedará constituído el Comité Organizador de la Conferencia, y tan pronto como esto ocurra, la Presidencia de la CTAL, celebrará reuniones con los integrantes para preparar la asamblea.

Es posible que la ciudad de Managua sea la sede del Congreso, por su ubicación geográfica.

El licenciado Lombardo Toledano indicó que para cuando se inaugure la Conferencia, ya habrá ponencias redactadas y previamente estudiadas por los delegados. "De este modo —comentó— la asamblea tendrá una gran importancia porque no tomará acuerdos improvisados, por el contrario, los que formule serán el resultado de estudios detenidos y serios."

Se reveló que el señor Angel Coto Viño, miembro del Comité Nacional de la Confederación de Trabajadores de Cuba y del Consejo Adminis

(Pasa a la pág. 4, col. 5)

DE COLONES ANUALES.—

Tal suma se economizará el gobierno al restringir las exenciones de derechos de aduanas

De hoy a mañana quedará listo el plan que sobre esa importante cuestión ha elaborado la comisión de hacienda del congreso

Como base del mismo se ha tomado el proyecto que envió hace algún tiempo el Poder Ejecutivo

La comisión de hacienda del Congreso, con base en el proyecto que envió hace algún tiempo el Poder Ejecutivo, ha elaborado un plan cuya finalidad es restringir, en todo lo posible, las exenciones de derechos de aduana que actualmente se conceden en forma excesivamente amplia, con grave perjuicio de los ingresos fiscales.

Si se aplica estrictamente el plan de la comisión, se calcula que el gobierno obtendrá un aumento de dos a tres millones de colones anuales, por lo menos, ya que las exenciones actualmente montan a once a doce millones de colones al año, como promedio.

Muchas de las exenciones se conceden por habérlo convenido así el estado en contrataciones con empresas nacionales y extranjeras. Pero hay otras que no se concentran en la misma situación y, en consecuencia, es en estas últimas en donde se obtendrá una economía muy grande con el consiguiente beneficio para el estado.

El proyecto es posible que, por

(Pasa a la pág. 5, col. 7)

SAN FRANCISCO, 31 UP.— Los periódicos de ocho editorialmente se quejaron hoy de las durezas de la guerra e indirectamente culparon a los líderes militares de la época anterior a Pearl Harbor por no haber preparado pacíficamente a los japoneses para la guerra llevada a cabo en la propia tierra. En la transmisión de j "Mainichi", se condena "La total especie de que la guerra es algo físicamente remoto y extraño y que es posible obtener pataranes victoriosos sin tener que experimentar la guerra y la devastación en la propia patria". El locutor dijo que como de los periódicos principales se pone es habla reaccionando profundamente ante los ataques de la tercera escuadra de Halsey. Dijo: "Nosotros, los civiles, iniciales aligeraron la preparación de explosión de conmoción cuatro años atrás, cuando iniciose la guerra en el Pacífico. Los japoneses han concedido la guerra siempre como batallas terrestres en el extranjero como la guerra china japonesa y ruso japonesa.

(Pasa a la pág. 3, col. 3)

Rechazó El Congreso El Dictamen

de los diputados Orlich y Jiménez P., contra el empréstito para Limón, Puntarenas y Guanacaste

SE ENTREVISTO el Comité Nacional

Ejecutivo de la CTCR

CON EL SR. PRESIDENTE DE LA REPUBLICA PARA TRATAR DEL PARO OBRERO EN EL CREMATORIO

Todas las entradas al lugar están guardadas por brigadas de trabajadores en huelga las cuales devuelveron y devolvieron durante la tarde de ayer mas de quince camiones

Los periódicos de la tarde informan que por fin, como lo anuncia ayer LA TRIBUNA, cesó la huelga en la empresa del Crematorio. Los trabajadores alegan, como se ha informado, que los salarios son demasiado bajos, que no se pagan horas extras y que son sistemáticamente tratados por sus patronos. No están amparados por la

(Pasa a la pág. 1, col. 4)

NUESTRA ORGANIZACION CONFIA

QUE NUNCA LE FALTARA NI SU SIMPATIA, NI SU VALIOSA COLABORACION, EN UNA CAUSA QUE USTED HA ABRAZADO TAN LEALMENTE DESDE HACE MUCHOS AÑOS

El Rev. Benjamín Núñez, V., Presidente de la Confederación "Rerum Novarum", dirige una expresiva carta a don Oscar Barahona S.

San José, 31-7-1945.

Sr. Lic. don Oscar Barahona Streber.

Presente.

Muy estimado amigo:

En mi calidad de Presidente de la Confederación Costarricense de Trabajo Rerum Novarum y de amigo suyo, me permito presentarle un caluroso saludo de parte de aquella Confederación, en vísperas de su partida para los Estados Unidos, a continuar sus estudios, que estoy orgullo hacia un servicio más efectivo de los intereses de los trabajadores y del bienestar nacional.

Pláceme presentarle este saludo, que lleva en sí un voto de gratitud de parte de los trabajadores de nuestra organización, quienes, en el período más difícil de formación del movimiento, le conocieron

(Pasa a la pág. 3, col. 8)

Por 32 votos contra 6 se rechazó ese dictamen y por esa misma votación se aprobó el de minoría del diputado Quirós Troyo que recomienda la aprobación del empréstito

En tercer debate fueron aprobadas la Ley de la Habitación y el proyecto de ratificación de la Carta de las Naciones Unidas.

Se dió lectura a numerosas manifestaciones telegráficas de los trabajadores en favor del proyecto de traspaso de los seguros sociales a la Caja Costarricense de Seguro Social

El Congreso, en su sesión de ayer, que presidió, el doctor don Rafael Angel Grillo, tramitó todos los asuntos que figuraban en la correspondiente orden del día.

Aprobada la forma de acuerdo que acepta la renuncia del Lic. don Eugenio Jiménez Sancho

(Pasa a la pág. 6, col. 7)

QUIEN VENDA u ofrezca vender

a precios mayores que los fijados, erige como falta consumada la simple oferta a precio ilegal

En consecuencia es punible la acción del comerciante o del dependiente, con sujeción al artículo 30 de la Ley de Defensa Económica, cuando venda u ofrezca vender a precios mayores que los fijados oficialmente

Sensacionalmente evacúa la Administración de Precios una tres cendental consulta formulada por la Agencia principal de Policía Judicial de Heredia sobre la aplicación del artículo 33 de la Ley de Defensa Económica

La Secretaría de Gobernación y Policía elevó a conocimiento del Administrador General de Precios, don Luis Zúñiga Montúfar, una consulta trascendental que le fue formulada por el Agente de Policía Judicial de la ciudad de Heredia, por mandato de la Ley, Agente Principal de Policía y Precios, sobre la exacta interpretación del artículo 30 de la Ley de Defensa Económica, a efecto

(Pasa a la pág. 6, col. 1)

SE AMPLIARA LA AYUDA TECNICA

a los agricultores.—

PARA TAL FIN, EL INSTITUTO DE ASUNTOS INTERAMERICANOS HA TRAIDO NUEVOS TECNICOS AL PAIS

Nos dice, en breves e interesantes declaraciones, el Ing. norteamericano Mr. Emilio Tejera, técnico agrónomo de ese instituto

Tuvimos el placer de conversar brevemente con el Ingeniero norteamericano Mr. Emilio Tejera, técnico agrónomo del Instituto de Asuntos Interamericanos en Costa Rica, quien tuvo a bien manifestarnos:

"El Instituto de asuntos interamericanos tiene el proyecto de ampliar la ayuda técnica a los agricultores costarricenses. Por tal razón, he

(Pasa a la pág. 3, col. 3)

DON ANDRES BRENES MATA

expone ante el Jefe del Ministerio Público por que el Banco de Seguros —del cual es Gerente— quiere que se promueva la acción judicial correspondiente para determinar si los Directores, Gerente y Subgerentes del Banco de Seguros han cometido abusos y actos delictuosos que les imputa el diputado señora Mora Valverde

Se nos envió ayer tarde copia de la siguiente e interesante comunicación:

Señor Jefe del Ministerio Público: André Brenes Mata, mayor, casado, comerciante de este vecindario, cédula No. 24037 con constancia de votación, en su carácter de Gerente del Banco Nacional de Seguros, a usted respetuosamente dice:

En un artículo publicado por el señor Lic. don Manuel Mora Valver de en el diario LA TRIBUNA de esta capital correspondiente al domingo 29 del mes en curso, y cuyo comienzo aparece a doble columna en la primera página, el señor Diputado de Alajuela a esta Institución del Estado le formula graves gravísimos cargos: "la rapiña del Banco de Seguros", "queremos mejores servicios hospitalarios y médicos para los trabajadores accidentados, quienes en la actualidad son tratados como perros"; "en tanto los accidentes continúen siendo un negocio lucrativo del Banco Nacional de Seguros"; "esos

(Pasa a la pág. 5, col. 1)

PROPUESTO AYER EL TOTAL

racionamiento de la producción de dulce.—

Los informes suministrados a la Administración General de Precios indican que dentro de pocos meses no quedará ni rastro de los cultivos de caña en la zona de Alajuela

Horas después de realizada la feria del dulce en la ciudad de Heredia, fué visitado el señor Administrador de Precios don Isaac Zúñiga M., por personas que concurrieron a dicha feria con el ánimo de obtener parte de dicha producción con la cual satisfacer las apremiantes demandas del consumo en diferentes cantones y pueblos de la república.

Los informes que esas personas suministraron al señor Zúñiga M. no pueden ser más alarmantes. Se aseguró en esta entrevista que no habrá dulce en la presente temporada

(Pasa a la pág. 8, col. 3)

18.000 MILLONES DE DOLARES

PARA EL BANCO Y EL FONDO INTERNACIONAL DE ESTABILIZACION.—

Esa formidable cantidad, destinada a fomentar el comercio y el desarrollo de la postguerra, la suscribirán las naciones unidas, habiendo suscrito ya los Estados Unidos la tercera parte de tan crecida cifra

El Plan de Breton Woods, aprobado ya por el Senado de los Estados Unidos, fue preparado por peritos de cuarenta y cuatro naciones, creando dos organismos: el Fondo Monetario Internacional y el Banco Internacional de Reconstrucción y Fomento.

DIECIOCHO BILLONES DE DOLARES

El Banco y el Fondo de Estabilización exigen una cantidad aproximada de dieciocho billones de dólares (dieciocho mil millones) cantidad apenas concebible, aunque pequeña, si se compara con los enormes gastos que ha ocasionado la guerra. Esta crecida suma servirá para fomentar el comercio y el desarrollo económico mundial de la postguerra.

ESTADOS UNIDOS APORTO LA TERCERA PARTE

La tercera parte de esa suma es aportada por los Estados Unidos y los demás países, sin excluir a Costa Rica, contribuirán de acuerdo con su comercio y con sus recursos económicos. En el momento

(Pasa a la pág. 3, col. 6)

SE PROCEDERA DE INMEDIATO

A LA IMPLANTACION DE LOS SEGUROS DE INVALIDEZ, VEJEZ Y MUERTE.—

La está actualmente estudiando el Departamento Matemático Actuarial de la Caja Costarricense de Seguro Social

Hemos sabido, de fuente digna de crédito, que el Departamento Matemático Actuarial de la Caja Costarricense de Seguro Social está preparándose a hacer los cálculos necesarios para la implantación inmediata de los seguros de invalidez, vejez y muerte.

Parece que que entre los personeros de dicha Institución, el manifiesto propuesto por la Cámara de Industrias de Costa Rica, en que esta entidad se pronuncia contra el traspaso de los riesgos profesionales a la Caja y en cambio sustenta enfáticamente que la Caja Costarricense de Seguro Social debe dar "desarrollo a las funciones que naturalmente le corresponden" ha sido recibido en esta institución como respaldo moral por parte de la clase patronal de Costa Rica para proceder de inmediato a la implantación de aquellos seguros, elevando, como es lógico, la cuota patronal hasta un 6 por ciento sobre los salarios.

La idea del traspaso de los riesgos profesionales a la Caja está inspirada en dos razones primeras: Primero, los riesgos están decididos. Segunda, facilitar a la Caja el futuro implantamiento de los seguros de invalidez, vejez y muerte ya que la unidad de administración de los seguros sociales se refleja necesariamente en un rebajo de las primas para hacer frente al conjunto de los riesgos sociales. Sin embargo, ante la oposición de los industriales a que tal traspaso se efectúe, los técnicos de la Caja estudian ya la fórmula

(Pasa a la pág. 2, col. 7)

DEROGATORIA DE LA LEY

de protección a las industrias.—

CONGRESO INTERAMERICANO DE MUJERES

Fué acordado en la Asamblea de la Asociación Internacional de Mujeres en pro de la Paz, que se reunió en Haverford, Filadelfia

Costa Rica estuvo representada en dicha asamblea por la profesora Lilia Ramos, tomándose siete importantes acuerdos que ofrece hoy nuestro rotativo

Con motivo del trigésimo aniversario de la creación de la Asociación Interamericana de Mujeres pro paz y libertad, se celebró en Haverford, Pensilvania, una asamblea en la que estuvieron representadas varias naciones latinoamericanas inclusive Costa Rica, a quien representó la profesora Lilia Ramos, acordándose la celebración de un gran congreso panamericano de Mujeres probablemente el año entrante y además, llegándose a las siguientes conclusiones, q' se tomaron como motivo para la lucha que librarán las mujeres de América en adelante.

1—Campañas para eliminar el antisubetismo de los pueblos y difundir los principios democráticos, pro paz y libertad, y celebrar reformas beneficiosas en las esferas social y económica.

3—Esforzarse para extender el derecho de sufragio femenino en los países de América en que actualmente no exista.

4—Realización de estudios tendientes a hacer efectiva la Resolución de la Conferencia de Chapultepec que estipula que la totalidad de las repúblicas americanas están obligada a reconocer la igualdad

(Pasa a la pág. 6 col. 2)

NO QUISO PRONUNCIARSE

LA CAMARA DE COMERCIO SOBRE EL TRASPASO DE LOS SEGUROS

Citada su directiva para conocer de este proyecto, se negó a no pronunciarse porque sí pronunciamiento sería oficioso

Oficialmente la cámara de Comercio no se pronunciará sobre ese traspaso, lo que ha recibido mucho la diputación que apoya el proyecto de Ley

Uno de los miembros de la Cámara de Comercio solicitó a su presidente la convocatoria de la directiva para conocer del proyecto de ley en manos del congreso ahora— para traspasar los seguros por accidentes de trabajo a la Caja Costarricense de Seguro Social.

La intención fue la de que la Cámara de Comercio se uniera al pronunciamiento de la Cámara de Industrias. Pero no se consiguió ese propósito: la Cámara de Comercio resolvió no pronunciarse. Caso de externar algún criterio, se dijo, adoptaríamos una posición oficiosa.

La posición adoptada por la Cámara de Comercio ha sido celebrada por los diputados —la mayoría parlamentaria— que apoya el proyecto del traspaso de los seguros.

El diputado don Froilán Bolaños nos dijo en la tarde de ayer con ruego de publicidad:

—Quiero sentar públicamente mi más enérgica protesta, como diputado del Partido Republicano Nacional y como amigo personal y político del señor Presidente Picado, de los actos de respaldo inaudita e imperdonable, que ha cometido el Banco Nacional de Seguros al llamar a los diputados electos el 13 de febrero diputados de dudosa elección. Esta declaración ha sido publicada en la Prensa Libre del sábado, pero dice al servicio del Banco de Seguros, que le paga a los redactores de aquel diario para que insulten e injurien a los diputados que creemos con entera libertad, por convicción propia, que el Banco de Seguros ha atendido pésimamente mal el servicio de seguros por accidentes de trabajo, y que estos servicios, por razones abundantísimas, expuestas en

(Pasa a la pág. 2, col. 3)

Doble Rentabilidad Tienen los Bonos

de electrificación de Heredia.—

La inmediata de unos intereses pagaderos a buen tipo y la que se derivará a plazo mas largo pero no menos seguro, creando con la construcción de la planta condiciones económicas y sociales que garanticen el desarrollo de ese mismo capital

Un comentario breve y afinado del regidor de la Municipalidad de Heredia Lic. don Alfredo Vargas Fernández

Sabiendo que apenas puestos en el mercado, los Bonos de Electrificación de Heredia han tenido una fuerte demanda, nos pareció de interés confirmar la halagadora noticia con el señor regidor de la municipalidad de aquella ciudad, Lic don Alfredo Vargas Fernández quien se sirvió

(Pasa a la pág. 3 col. 4)

FL ARGUMENTO DE LA ILEGITIMIDAD

DE LA PRESIDENCIA DE DON TEODORO PICADO PUEDE SER USADO POR DON LEON CORTES

Pero que esa arma la esgrima el Banco de Seguros, institución del Estado, pasa, francamente, de castaño oscuro

El Banco de Seguros ha pagado a "La Prensa Libre" para que en el debate sobre el traspaso de los seguros, se nos llame a los diputados picadistas "dudosamente electos", dice LA TRIBUNA el diputado don Froilán Bolaños

INFORMA el Gobierno Salvadoreño

que frustró un movimiento revolucionario

DICE QUE HAY 12 MILITARES DE BAJA GRADUACION COMPLICADOS Y ALGUNOS CIVILES

Expulsión de un grupo de intelectuales y periodistas salvadoreños y hondureños a Honduras donde sus vidas peligran por ser simpatizantes francos del dictador Carías

Mediante un mensaje de procedencia oficial el gobierno de El Salvador ha anunciado que se logró frustrar un golpe revolucionario encabezado por militares de baja graduación y civiles, contrarios al actual régimen del general Castaneda Castro. El comunicado oficial añade que el movimiento fué descubierto y hecho fracasar el 22 de julio, agregando que son

(Pasa a la pág. 8, col. 1)

LA ESCASEZ Mundial De Víveres

ENTRABA EL FUNCIONAMIENTO DE LA "UNRRA"

Tres millones y medio de personas que vivían en Alemania desplazadas de sus países han sido repatriadas, por la UNRRA.

El obstáculo mas grande, es la escasez que es un fenómeno mundial, dice un cable de Londres que le fue retransmitido a LA TRIBUNA por la Legación Británica en nuestro país

La Legación Británica puso en nuestras manos el siguiente cable:

LONDRES, Julio 31. — Tres millones y medio de (3,500,000) personas aproximadamente que vivían en Alemania desplazadas de sus propios países han sido repatriadas por la UNRRA, y se espera que las regiones bajo el mando del Supremo Comando Aliado tomarán bajo sus alas de todas aquellas personas que puedan evacuarse sin mayores dificultades el día 1 de Setiembre del año en curso. Cuando este informe fué dado al Comité Europeo de la UNRRA, en Londres anoche, se aseguró que las autoridades militares calculaban que el día 1 de Setiembre habrían unas 850,

(Pasa a la pág. 8, col. 3)

LOS TRABAJADORES ACCIDENTADOS

ESPERAN SER PROTEGIDOS EN SUS HORAS DE ANGUSTIA.—

El Banco Nacional de Seguros es una institución de arraigo netamente capitalista que se retrae de su obligación de hacer justicia a los trabajadores

La asociación Frente Nacional, en la cual figuran don Federico Volio, don José Manuel Córdoba, don Octavio Montero, don Adán Boza y otros dirigentes, hace una declaración acordada en asamblea que celebró ayer

La agrupación política denominada FRENTE NACIONAL, que hace algunos meses viene organizándose con elementos de la clase trabajadora para su intervención en los asuntos públicos, en su reunión ordinaria celebrada a las siete de la noche del lunes de esta semana en su local en Cuesta de Moras, después de un animado debate en que intervinieron los señores Federico Volio Gonzalez, José Manuel Córdoba Zeledón, Octavio Montero, Adán Boza Blanco y otros compañeros, tomó el siguiente acuerdo que fue aprobado por unanimidad:

"Acoger con simpatía el proyecto que tiene en estudio el Congreso Constitucional, para que los seguros sobre riesgos profesionales pasen del Banco que atiende ahora este servicio a la Caja del Seguro Social. El Partido "Frente Nacional"

(Pasa a la pág. 5, col. 3)

Este documento es propiedad de la Biblioteca Nacional "Miguel Obregón Lizano" del Sistema Nacional de Bibliotecas del Ministerio de Cultura y Juventud, Costa Rica.

Del Momento que Pasa

OPERACIONES EN CHINA

En un punto a veinticinco millas al noreste de Kweilin, se habían situado ayer las fuerzas aliadas que continúan martillando en el área sur de China. Los despachos cablegráficos son poco amplios en cuanto a la importancia de esa operación, pero concuerdan en señalar como objetivo inmediato de las fuerzas democráticas, la ciudad de Langling, donde los nipones no sólo han concentrado gran parte de su poderío militar, sino que mantienen uno de los campos de aterrizaje y montaje de aviones más completo y bien cuidado de todo el territorio continental que controlan. Los chinos avanzan en forma espectacular. Están realizando una verdadera "blitzkrieg", sobre todo si se toman en cuenta los medios con que ha venido contando el enemigo para contener esa ofensiva. Pero contrario a lo que podía esperarse, los japoneses no han hecho uso de sus reservas, sino que más bien, tratan de continuar su marcha hacia el norte, en dirección en Kanhsien. En tanto las fuerzas del Mikado se repliegan en la dirección citada, los chinos han ocupado Lingchwan, la gran ciudad amurallada a la que habían puesto sitio el lunes pasado. Ahora, varias columnas motorizadas avanzan hacia Tajunkiang.

Este es el resumen de las operaciones de las fuerzas aliadas en la porción meridional de la China, o para ser más exactos, en el territorio que se halla a más de doscientas millas al oeste de Canton. Demos ahora algunas referencias en cuanto a la marcha de las operaciones, en términos generales, en el Asia del sureste y en la parte central y en el norte del territorio chino.

Después del ultimátum a los Japoneses, enviado por Truman y Churchill, al que se adhirió Chiang Kai Shek, las fuerzas aliadas han continuado desenvolviéndose en la misma forma cada vez más ostensible y precisa que ha sido la característica de las operaciones de las últimas semanas.

Las fuerzas británicas continúan martillando en la porción de Indochina, al mismo tiempo que las fuerzas de la escuadra indo-inglesa van adquiriendo un dominio mayor de las aguas que circundan la península de Malaca, poniendo en peligro los abastecimientos para las fuerzas japonesas que se hallan destacadas en los Estados Malayos y en la Indochina. La acción de las fuerzas coloniales británicas en el sur de China contribuyó a mejorar la condición de las fuerzas de Chiang Kai Shek, las que, coordinando sus esfuerzos con ingleses y norteamericanos, han logrado avances tan considerables como los que apuntamos al principio de estas líneas. Por otra parte, los golpes de la aviación norteamericana, cuyo comando en la China ha sido reorganizado, han tenido gran efecto, ya que han logrado destruir multitud de aeropistas y de centros de abastecimientos nipones, dificultando de esta manera las operaciones de la aviación japonesa que, al igual que en el archipiélago metropolitano, se encuentra en China en completa decadencia, ya que a la destrucción de aparatos tanto en tierra como durante combates, se une la imposibilidad de fabricar en mayor escala, puesto que las fábricas de aviones que los japoneses poseían en la Manchuria y en algunos sitios costeros de la China, se han visto atacadas constantemente por las superfortalezas y los "tigres voladores" que hasta hace poco estuvieron comandados por el general Chelnault. El declinamiento de la producción de aviones, como la falta de comunicaciones marítimas y, por consiguiente, la ausencia de abastecimientos tanto para el ejército como para el mantenimiento de la población civil que Japón envió en son de colonización a las zonas que el Mikado conquistó en el Continente y de hecho, mayores posibilidades de destrucción total consideramos que la suscrición del ultimátum por Chiang Kai Shek equivale a una reiteración de parte de los anglo-americanos de concentrar fuerzas superiores a las actuales y de un avituallamiento mayor para los chinos, tendremos que esto tendrá que implicar un reordenamiento de las operaciones en el continente y de hecho, mayores posibilidades de destrucción total para los contingentes enemigos que se hallan en él. Ya señalábamos hace algunos días como las fuerzas japonesas habían sido divididas prácticamente en cuatro secciones y cómo también, a medida que pasaban los días, se iba dificultando más el entendimiento entre esas secciones a fin de coordinar sus campañas. Por otra parte, se acerca el tiempo de las lluvias y por ende, de las grandes inundaciones en las que anualmente perecen millones de seres. En lo que respecta a las operaciones militares, éstas prácticamente declinan y si a todo esto agregamos los constantes y concentrados ataques que la aviación americana, desde bases interiores chinas y desde Okinawa está proporcionando contra los puertos que retienen los japoneses, fácil es darse cuenta de cómo van siendo de problemáticas las operaciones niponas, puesto que hay un círculo completo de factores poderosos que las hacen decrecer o que por lo menos, las debilitan.

Finalmente, si se quisiera ver en las ya clásicas dificultades políticas internas que confronta China un motivo que podría favorecer a los japoneses, bueno es advertir que tal factor no es, ni puede ser, por ningún concepto decisivo, especialmente si se toma en cuenta el cambio de frente que implícitamente tendrán que tomar en lo que fué oriente el Celeste Imperio, las ideas y tendencias políticas. Sin embargo, aun en este aspecto, es preciso esperar los términos de los arreglos de Potsdam, toda vez que Rusia no podría permanecer "manos afuera" en el Asia, de la cual es parte muy principal.

J. A. Z.

Servicio Cablegráfico de la UNITED PRESS

LOS CONSUMIDORES DEBEN EXIGIR respuestas claras y concretas a las preguntas que formulamos.

LA ADMINISTRACION DE PRECIOS PUBLICA EN LA PRENSA UN CUADRO COMPARATIVO DE DOS DE NUESTROS JABONES Y LOS DE LAS JABONERIAS UNIDAS. QUEREMOS PREGUNTAR:

1°–¡CUAL ES EL INTERES DE LA ADMINISTRACION DE PRECIOS DE COMBATIR AL YELOS Y DECIR QUE ES INFERIOR!

2°–¡POR QUE LA ADMINISTRACION DE PRECIOS NO HA QUERIDO HACER CASO A NUESTRAS INSTANCIAS DE QUE SE NOS FACILITE MATERIA PRIMA, ELIMINANDO A LOS INTERMEDIARIOS!

3°–¡POR QUE LAS JABONERIAS UNIDAS NOS LLAMAN LA COMPETENCIA!

4°–¡POR QUE EL JABON YELOS HA LLEGADO A SER UNO DE LOS PRIMEROS EN EL PAIS, PREFIRIENDOLO MILES DE LAVANDERAS!

5°–¡POR QUE EL YELOS HA TRIPLICADO LA PRODUCCION!

6°–¡POR QUE, SI DICEN LAS JABONERIAS UNIDAS QUE EL JABON FORTUNA SE IGUALA AL YELOS, NO LO LANZAN AL MERCADO EN CANTIDAD COMERCIAL Y DEJAN DE LUCHAR ANTE LA ADMINISTRACION DE PRECIOS PARA QUE LE SUBA AL PUEBLO LOS JABONES!

EL JABON YELOS, LLAMESE PRIMERA O SEGUNDA, SEGUROS ESTAMOS DE QUE ES Y SERA UN BREQUE PARA LA ESPECULACION Y UN ALICIENTE PARA EL PUEBLO.

Por Industrias Soley,
CARLOS SOLEY R.
Gerente.

SE AMPLIARA LA AYUDA TECNICA A LOS AGRICULTORES...

VIENE de la Pág. PRIMERA——

llegado yo a este hermoso país en sustitución de Mr. Howard — jefe de la Secadora de Guácimo.

Durante tres años que estuve en Honduras allí se logró hacer mucho, pues aunque al principio los agricultores no tenían confianza para pedir la ayuda técnica a este instituto, luego la tuvieron, y en tres años Honduras tuvo la suficiente técnica para poderse entregar a todas las mejoras que el Instituto había introducido, al Gobierno.

En la actualidad lo que de más valor está haciendo el instituto en Costa Rica — después de la ayuda técnica — son una serie de experimentos agrícolas que, de resultar bien, darán un gran auge al país. El principal de estos es, sin lugar a dudas, el de la siembra de soya; ya que en la actualidad hay más de mil variedades. Es necesario saber exactamente cuáles de ellas son la, que mejor se dan en el país. Estos experimentos con la soya son sumamente importantes, ya que si en Costa Rica se logra incrementar la siembra de esta planta, esto dará campo a una nueva y gran industria, como es la de la fabricación de materias plásticas, de aceites, tenencia además esta planta un gran poder nutritivo tanto para hombres como para animales vacunos; pero, lo que más importa, la inmediata puede éste tener para nuestro país es un gran adelanto en la dieta alimenticia de nuestro pueblo, ya que la soya tiene un poder alimenticio además esta planta el del arroz, los frijoles o el maíz.

Además, estamos haciendo experimentos con el notable insecticida conocido por el nombre de D. D. T., aunque hasta el momento no hemos podido determinar su poder, pues no es sino una sola libra de este producto todo lo que hasta el momento ha llegado al país. Y nos dijo para finalizar, otra labor importante que trata de llevar a cabo este Instituto es la reorganización de la Planta Experimental que hay en Ochomogo, pues aunque hasta el momento solo se le está dando ayuda técnica, es necesario una reorganización".

Tales las declaraciones que tuvo a bien darnos el señor don Emilio Tejura, técnico agrónomo del Instituto de Asuntos Interamericanos.

LA DIFERENCIA...

VIENE de la Pág. PRIMERA——

EGRESOS

Sueldos y Gastos Generales	1.852,601.51
Prestaciones en Dinero y en Especies	3.139,800.04
Intereses y Comisiones	22,133.30
Egresos Varios	50,507.64
Depreciaciones	116,374.99
TOTAL EGRESOS ₡	5.181,707.48
AUMENTO DE RESERVAS ₡	6.170.888.51
₡	11.352,595.99

INGRESOS

Cuotas del Estado	6.482,792.07
Cuotas de Otros Patronos	1.809,098.36
Cuotas de Otros Trabajadores	2.684,457.00
Intereses Recibidos	191,065.14
Ingresos Varios	185,183.12
₡	11.352,595.99

La diferencia entre ingresos y egresos es igual a las reservas que ha invertido la Caja en bienes raíces, préstamos, hospitales, equipos, mobiliario, etc como está detallado en el balance general de 30 de junio ya publicado.

La revisión de nuestros libros fué practicada por el señor Auditor de Hacienda, don Alfredo Blanco Calvo, con fechas 27 de octubre de 1942 y 30 de junio de 1943, en conformidad con el artículo 81 del Reglamento de la Caja vigente en aquella fecha, y por el Centro de Control en los años 44 y 45 tal como lo dispone el artículo 67 de nuestra Ley Constitutiva. Los cuatro informes han sido publicados oportunamente y profusamente difundidos y por lo mismo sus cifras son exactas y las únicas que deben inspirar fe a quienes entiendan de esta materia: hay motivos para suponer que don Juan B. se dejó llevar de su fantasía tropical al aumentar nuestras reservas hasta ₡ 7.068.319.19.—en cerca de un millón de colones más.— qué es una pequeña diferencia!

Se sorprende don Juan B. de que nuestro balance consigne la suma de ₡ 57.393.74 por depreciación de edificios, mobiliario y otros castigos y dice que en su práctica comercial tales depreciaciones se hacen siempre con un porcentaje fijo sin que figuren en el balance.

Un estudiante de contabilidad sabe que la cuenta de ingresos y egresos de una institución no es un estado de dinero efectivo y por lo tanto no tiene que cerrar con las cuentas de Caja y Bancos; no es basta sumar los ingresos y egresos de la "Caja" para ver que balancean perfectamente.

Si los expertos que aconsejan al señor Ortiz desean encontrar otros "errores" por el estilo en nuestro balance les puedo proporcionar los siguientes datos: las partidas de ingresos correspondientes a las Cuotas de Trabajadores del Estado, Ingresos Varios y una parte de Cuotas del Estado no han impresado como dinero efectivo a la Caja sino que las adendan el Estado y los Tarjetas de Protección Social y figuran cargadas a la cuenta "Deudores".

Por último me permito sugerir al señor Ortiz y a sus consejeros que lean el Reglamento de Contabilidad de la "Caja" publicado en la revista "Su Seguridad" Nº 8 y estudien los detalles de los libros auxiliares de la "Caja" que aparecerán en el próximo número de La Gaceta Oficial.

SE PROCEDERA DE INMEDIATO...

VIENE de la Pág. PRIMERA——

ma de proceder a la implantación por separado de los seguros que actualmente la Ley autoriza.

Sin embargo, como el cronograma para que de los riesgos profesionales a la Caja parece ser un hecho, es posible que esta elección de cotizaciones no llegue a ser muy apreciable, toda vez que al unirse a administración de todos los seguros sociales, entre ellos los riesgos profesionales, el costo de los mismos será menor al que tendrían de permanecer administrados por instituciones distintas.

A LOS LECTORES DE LA TRIBUNA SE LES AVISA:

que ya están circulando las acciones para participar en la RIFA DE LA CASA y que deben exigirla al pagar el recibo correspondiente al mes de Junio pmo. pdo.

Los CUPONES serán canjeados en las Oficinas de LA TRIBUNA.

M. FOURNIER,
Administrador

Cupón La Tribuna

Se efectuará el 12 de Octubre de 1945.

25 de estos Cupones dan derecho a

Una Acción

que le será entregada en la Administración de LA TRIBUNA.

EL ARGUMENTO DE...

VIENE de la Pág. PRIMERA——

ramente por don Arturo Volio, don Manuel Mora, don José Fernández y 26 diputados más al Congreso Constitucional, deben estar en la Junta de acción del Seguro Social.

Por externar un criterio libérrimo, el Banco de Seguros, usando armas políticas, pone en duda nuestras credenciales de diputados, llevándose en banda la legitimidad de la elección, de don Teodoro Picado como presidente de la República, puesto que los votos que lo eligieron los eligieron a nosotros como diputados, el mismo 13 de febrero. El argumento de nuestra ilegitimidad y de la legitimidad de la Presidencia del licenciado Picado, puede ser egrimida —y lo ha sido— por don León Cortés y algunos de sus más calificados amigos. Pero que esa arma la esgrima una institución del Estado, es lo que me parece, francamente, que ya pasa de castaño oscuro.

Como diputado picadista y como amigo del señor Presidente de la República quiero sentar mi más enérgica protesta ante el país.

DEFENDAMOS La CAJA de SEGURO SOCIAL

MANIFESTEMOS NUESTRO DESEO DE QUE SE TRASPASEN LOS SEGUROS POR ACCIDENTES DE TRABAJO A LA CAJA DE SEGURO SOCIAL.

ASISTIENDO AL GRAN ACTO DE MASAS QUE TENDRA LUGAR HOY MIERCOLES 1° DE AGOSTO, EN EL TEATRO LATINO, A LAS SIETE DE LA NOCHE.

HARAN USO DE LA PALABRA:

Por el Partido Republicano Nacional, el Lic. JOSE ALBERTAZZI AVENDANO.

Por el Partido Vanguardia Popular, el Dip. MANUEL MORA VALVERDE.

Por la Confederación de Trabajadores de Costa Rica, VICTOR CORDERO.

La Directiva de la Caja Costarricense de Seguro Social ha sido invitada con carácter especial y ha designado para que la represente a don Arturo Echeverría Loria. – Trabajador: el Banco de Seguros administra los accidentes de trabajo regateando al obrero sus más elementales derechos. El Banco de Seguros ha acumulado millones con la sangre y la vida regateadas a sus asegurados.

AL TEATRO LATINO TODOS LOS TRABAJADORES HOY MIERCOLES, 1° DE AGOSTO, A LAS SIETE DE LA NOCHE.

LA VOZ DE LA DEMOCRACIA, 1070 klociclos, trasmitirá todos los actos de este GRAN MITIN.

Este documento es propiedad de la Biblioteca Nacional "Miguel Obregón Lizano" del Sistema Nacional de Bibliotecas del Ministerio de Cultura y Juventud, Costa Rica.

PARTIDO REPUBLICANO NACIONAL

¡LIBERTAD POLITICA Y DE SUFRAGIO! ¡NO REELECCION!

CASA PRESIDENCIAL

Dr. Raúl Villalón Montero. 31 Julio 1945.
Ciudad.

Contesto su atento telegrama QUE OPORTUNAMENTE RECIBI. Me es grato manifestarle que estudiaré debidamente los puntos a que usted se refiere, tan pronto como se eleve a mi conocimiento el proyecto de Ley Electoral. Affmo. amigo,

Teodoro Picado.

SEÑOR PRESIDENTE

Licenciado 31 Julio, 1945.
don Teodoro Picado.
Casa Presidencial.

Su telegrama hoy. De usted afectuosamente,

Dr. Raúl Villalón Montero.

8 VITAMINAS EN UNA CAPSULA

Una al día es todo lo que usted toma. No hay mejor calidad a ningún precio.

VITAMILES

CAPSULAS MULTI-VITAMINICAS

NO PIDA WHISKEY CON SODA—

Pida

SCHENLEY

CON SODA

EL MÁS FINO DE LOS WHISKIES AMERICANOS...

WHISKY SCHENLEY

Schenley International Corporation
Empire State Building, Nueva York

Distribuidor Exclusivo:
TROPICAL COMMISSION Co
San José, C. R.

SOLICITAMOS A LA CAMARA DE INDUSTRIAS

se sirva contestarnos las preguntas que aquí le hacemos

UN GRUPO DE OBREROS ESCRIBE INTERESANTE COMENTARIO A PROPOSITO DEL TRASPASO DE LOS RIESGOS PROFESIONALES A LA CAJA DEL SEGURO

San José 31 de julio de 1945.

Señor Director de LA TRIBUNA.

Estimado señor:

Nos dirigimos respetuosamente a Ud. con el propósito de obtener, si a bien tiene, la inserción de las líneas que a continuación escribimos. Agradeciéndole de antemano el favor dispensado, pasamos a exponer:

En LA TRIBUNA No. 7442 del martes 31 de julio de 1945, aparece en la página 4, una exposición de lo que a grosso modo podría llamarse el criterio de la Cámara de Industrias con respecto al pretendido traspaso de Los Riesgos Profesionales a La Caja Costarricense de Seguro Social.

Nosotros, los que suscribimos, todos trabajadores y pertenecientes al Sector que REALMENTE ha dado TODO el aporte económico al Departamento de Riesgos Profesionales que administra el Banco Nacional de Seguros, decidimos nuestro criterio y solicitamos a la Cámara de Industrias se sirva contestarnos las preguntas que aquí le hacemos:

Esas virtudes adducidas por Uds. en favor del Banco Nacional de Seguros, son también patrimonio de la Caja Costarricense de Seguro Social, por ser esta una Institución con características bancarias. Por lo cual, esas no serían razones que nos impulsaran a acogernos a una u otra institución.

Queremos acogernos a la Caja Costarricense de Seguro Social por que ella, desde su principio, nos ha dado todos los beneficios que la ley y su economía le indican, cualidad encontrada que ustedes no pueden presentar en su intención bastarda de favorecer al Banco Nacional de Seguros.

Lo único que pueden hacer es hablarnos de promesas formales y gritos saludables que no son otra cosa que una forma de pretender conservar nuestra condición una entidad que tiene más de 20 años de funcionar y que durante ese lapso no ha hecho otra cosa que burlar, por todos los medios a su alcance, leyes y reglamentos escritos, que son mucho más que promesas formales y gritos saludables, para robarnos derechos legítimos adquiridos, en accidentes de trabajo.

Nos causa extrañeza la actitud de la Cámara de Industrias, porque, lo que al industrial se refiere, le resulta lo mismo el pago de su póliza de seguro de accidentes a tal o cual institución, porque una vez que la víctima está a cargo de la Entidad Aseguradora, al patrón nada le queda que hacer. Es a los trabajadores a quienes nos corresponde velar, porque los servicios creados por nuestras leyes social caiga en manos de la institución que mejor garantice nuestros derechos.

Queremos que la Cámara de Industrias nos conteste lo siguiente:

¿En caso de accidente de un obrero, ¿Son ustedes o nosotros los que vamos a ocupar una cama en el Hospital?

¿Son ustedes o nosotros los que vamos a recibir una deficiente atención médica?

¿Son ustedes o nosotros los que tenemos que pelear por una indemnización?

En caso de muerte, ¿Son sus hijos o los nuestros los que tienen que lamentar una injusticia?

En consecuencia, ¿son Uds. o nosotros los que tenemos que defender nuestros intereses en el presente caso?

En síntesis, los obreros queremos que los Riesgos Profesionales pasen a la Caja Costarricense de Seguro Social para mayor garantía porque es la institución que mayores beneficios nos da.

Nos suscribimos de ustedes Atto. S. S.

(Cristóbal Ramos M., Rafael Ruiz G., Rubén Darío Thorrio, Cruz Zúñiga M., Carlos Luis Pana R., Abelardo Moya R., Misael Jiménez E., Jorge Barquero R., José A. Vega G., Francisco Pérez O., Pedro J. Araya, Efraín Rojas Jiménez, Edgar Gómez H., Daniel Umaña J., Jorge Badilla, Miguel Marín C., José Barquero H., Max Picado O.

DON ANDRES BRENES MATA...

VIENE de la Pág. PRIMERA——

cuatro millones (de reservas) son el resultado de un robo habitual de los beneficios a que tienen derecho los accidentados". "para impedir que ese negocio se le vaya de las manos, el Banco no ha tenido inconveniente en gastar parte de los dineros que se ha robado en una campaña vil y desleal".

El Banco Nacional de Seguros no es un ente de razón, sino un establecimiento regido por una Junta Directiva, un Gerente y un Subgerente quienes en la ejecución de sus respectivas atribuciones, dirigen las actividades del Banco, y, por tanto, directamente contra dichos funcionarios las acusaciones del Sr. Mora. De aquí que estas atieten no solo el crédito del Banco como entidad económico social al servicio de la comunidad, sino el buen nombre y fama de los Directores y Gerentes actuales y pasados, entre los cuales se destaca la muy distinguida personalidad del Dr. don Rafael Calderón Muñoz, quien ejerció la Presidencia de la República y mereció del Congreso la altísima dignidad de Benemérito de la Patria.

Por las funciones que al Banco le corresponden, su marcha interesa a millares de costarricenses y al mayor número de las empresas establecidas en el país, afrontase en millones de colones los fondos cuya custodia tiene a su cuidado.

Los dinuestos del señor Mora contienen, especialmente, dos cargos concretos de carácter evidentemente delictuosos, cuya aclaración es indiscutible para resguardo de la honorabilidad de los personeros del Banco.

1o.) Que las reservas del Departamento de Riesgos Profesionales "son el resultado de un robo habitual de los beneficios a que tienen derecho los accidentados".

2o.) Que "para impedir que ese negocio se le vaya de las manos, el Banco no ha tenido inconveniente en gastar parte de los dineros que se ha robado en una campaña vil y desleal", (contra la Caja de Seguro Social según las subsiguientes palabras del señor Mora).

Obligados a defender el prestigio de la institución con cuyo manejo se nos ha distinguido, tanto como el honor de los Directores presentes y pasados, durante cuya gestión se ha acumulado, en diez y nueve años de labores, las reservas que el señor Mora califica de robo, vengo ante el Jefe del Ministerio Público, en cumplimento de acuerdo dictado en esta fecha por la Junta Directiva del Banco, a rogarle se sirva promover la acción judicial correspondiente, a fin de que cuanto antes se investigue si los Directores, Gerentes y Subgerentes del Banco Nacional de Seguros hemos cometido los abusos y actos delictuosos que el Diputado señor Mora Valverde les imputa.

San José, 31 de julio de 1945.

DEROGATORIA DE LA

VIENE de la Pág. PRIMERA——

industrias nuevas se ha logrado obtener permisos de importar gratis mucha maquinaria, materiales, repuestos y materia prima que, de pagar los derechos correspondientes, habrían significado fuertes ingresos para el estado.

De los datos suministrados a los Diputados se desprende que han sido muchos los abusos cometidos al amparo de aquella ley, que fue demasiado amplia y en los han llegado a la conclusión de que se impone la derogatoria de la misma, para sustituirla por una legislación que proteja realmente a la industria nacional, pero que no deje posibilidad alguna a esas gentes inescrupulosas de hacer lucrativas importaciones sin pagar los aforos correspondientes.

se aduana que en determinados artículos son muy elevados.

Indudablemente este proyecto dará lugar a una discusión sumamente interesante, porque toca un problema que desde hace tiempo se viene comentando, puesto que en algunos sectores ya había gran descontento ante las maniobras de alguno, escudo industriales que habían encontrado la manera de hacer lucrativas importaciones sin pagar los aforos correspondientes.

Por diferencias con la empresa se declararon en huelga, ayer, los trabajadores del Crematorio y de los servicios de recolección de basuras. En las fotos que ofrecemos, aparecen los huelguistas y dirigentes de ese movimiento

BATERIAS

"US"

(United States Rubber Export Company)

LA MEJOR MARCA AMERICANA

Acabamos de recibir una pequeña cantidad

15 Y 17 PLACAS

para entrega contra órdenes de la Oficina de Defensa Económica.

John M. Keith S. A.

REPRESENTANTES EXCLUSIVOS.

SE ENTREVISTO EL COMITE NACIONAL...

VIENE de la Pág. PRIMERA——

Previsión Social por una disposición del Tribunal Superior de Trabajo no obstante, y bajo la presión de la Confederación de Trabajadores, la huelga se produjo en la mañana de ayer. Esto significa que la capital quedó sin servicios sanitarios ni de basureros. Son ciento treinta y cinco habitadores en pavo quienes inmediatamente después de producido el movimiento se organizaron en brigadas especiales para limpiar todas las entradas al Cementerio, en vista de un anuncio publicado por la empresa en Diario de Costa Rica, solicitando servicios de nuevos obreros y peone y desalojando a los huelguistas. Para evitar romperlas, que, se formaron las brigadas a que hacemos alusión y las cuales revolvieron durante a tarde de ayer a más de quince camiones con basura y otros contratados nuevos que han a retirar al Crematorio. Las autoridades sumamente grave por los servicios de sanidad que dejan de prestarse, pidieron que el Comité Nacional Ejecutivo de la CTCR se dirija una entrevista con el señor Presidente de la República, cosa que vino a conseguir e hasta muchas horas se puso de manifiesto la huelga que, no obsta le, continuaba hasta el momento de escribir esta crónica. En solución ninguna. El pliego contenido las peticiones de los trabajadores en pavo fue entregado en horas de la tarde el señor empresario don Miguel A. Gonzalez.

Por otra parte durante el día de hoy la Municipalidad seguirá un cabildo abierto para conocer la rescisión del contrato de basuras con el señor Gonzalez. Informaremos.

DOBLE RENTABILIDAD TIENEN LOS...

VIENE de la Pág. PRIMERA——

extremarnos algunos conceptos de su ma importancia que con mucho gusto reproducimos a continuación.

Dijonos el regidor Vargas Fernández:

—El domingo pasado, en San Rafael de Heredia, el señor Presidente reafirmó su propósito de que la Planta Eléctrica de Heredia se construya. Complace advertir que frente a este problema el señor Presidente ha mantenido esa constante y decidida disposición y que tal empeño ha sido secundado en forma completa, por las Secretarías de Fomento y de Hacienda; la primera nos prestó el concurso de sus ingenieros cuando había la urgencia de realizar estudios preliminares en diversos lugares; la segunda nos ha hecho cumplida entrega de la suma creada, en suma cercana a setenta y cinco mil colones, y con los cuales la Corporación Municipal, podrá bajo la experta dirección del Ingeniero don Federico Gutiérrez Brawn, poner la obra en estado de licitación. Aun cuando la obra, por su magnitud, no podrá terminarse tan pronto como quisiéramos y faltan problemas que resolver, puede decirse sin exagerado optimismo, que ya ella salió del plano le la fantasía, del simple proyecto donde muchos la situaron siempre, y que va en camino de realidad. Ahora que los bonos están ya a la venta corre pronto a los heredianos en forma directa, aclarar e impulsar el desarrollo de la empresa."

El capital herediano debería tomar la mayor parte de esos títulos porque así lo exige una especie de civismo cívico local, y porque la inversión tiene una doble rentabilidad: la inmediata de unos intereses pagaderos a buen tipo, y la que se derivará a plazo más largo pero siempre seguro, creando con la construcción de la planta, condiciones económicas y sociales en la provincia que aseguren el desarrollo de ese mismo capital. Los bonos tienen para su servicio una magnífica renta y la inversión que ellos se haga carece de todo riesgo y prestaría enorme servicio a la solución de un gran problema.

Señores Arquitectos, Constructores, Maestros, Pintores, Dueños de nuevas casas:

Atención!

PABCO -- ROCKTITE

Ahora

en paquetes de 5 libras

El PABCO ROCKTITE, que tanto éxito ha tenido, es un producto en polvo que, al ser mezclado con agua, produce una hermosa capa resistente al agua para concreto, ladrillo, piedra y otras superficies de albañilería porosas. Manufacturase a base de cemento Portland, así como de productos químicos que endurecen e impermeabilizan, y se adhiere por la acción de solidificación y endurecimiento del cemento y otros ingredientes al cristalizar en la superficie. Esta no debe haber sido pintada anteriormente con aceite u otro tipo de "impermeabilizante". Seca al tacto en una hora; se solidifica y agarra en unas veinticuatro.

Es notable en construcciones nuevas... y su precio, muy módico!

Y ahora también lo ofrecemos en manuables paquetes de 5 libras!!

Almacén Koberg

Importador.

Pinte SOLO con PABCO y pintará siempre con LO MEJOR.

DETENIDA POR LA INSPECCION DE PRECIOS UNA VENTA DE METROS QUE SE VENIA REALIZANDO EN EL ALMACEN "LA GRANJA"

TAL MEDIDA SE TOMO, YA QUE ALGUNOS PROPIETARIOS DE COMPRAVENTAS ADQUIRIAN ESTOS METROS CON EVIDENTES FINES DE ACAPARAMIENTO

Ayer se efectuó en el Almacén La Granja una venta de metros a los clientes cada uno, ya fijado. Oficialmente, pero los dueños de varias compra ventas, con evidentes fines de acaparamiento, mandaban muchachos a comprar varios metros para después venderlos a precios más elevados. Por tales razones, la Inspección de Precios, de común acuerdo con los propietarios del Almacén denunciaron la venta de ese artículo.

Ayer mismo, la Inspección General de Precios mandó una nota al señor Secretario General del Sindicato de la Construcción, solicitando una lista de todos los afiliados que necesitaran ese artículo para ser les vendido directamente por intermedio de ese sindicato afiliado a la CTCR.

Esta medida de la Inspección de Precios ha despertado grandes simpatías entre algunos trabajadores, ya que desde hace largo tiempo viene carociendo de ese instrumento tan necesario para ellos.

SU DESAYUNO PREDILECTO

● Los niños se alegran cuando por la mañana se les sirven CORN FLAKES de KELLOGG. Tómelos usted también

Por un costo muy bajo tendrá una ración generosa de este sabroso y nutritivo alimento.

Reg. No 2145-A DSP CF-8 Prop. B-23

18.000 MILLONES DE DOLARES...

VIENE de la Pág. PRIMERA——

en que las naciones suscritoras del convenio de Bretton Woods han aprobado las cuotas, quinielas, se mantiene en vigor la institución bancaria.

OCHO MIL MILLONES PARA EL FONDO MONETARIO INTERNACIONAL

Para el Fondo Monetario Internacional se ha destinado una suma de ocho mil millones de colones y el objeto de este fondo es lograr el equilibrio en los tipos de cambio, evitando las fluctuaciones artificiales y las manipulaciones de la moneda. Las naciones incluidas en este pacto dejarán de depender de sus propias reservas de oro para hacer frente a contingencias.

EL DESENVOLVIMIENTO DEL COMERCIO

La estabilidad de la moneda, lo mismo que los préstamos para el desarrollo económico de las naciones darán como resultado un notable desarrollo en el comercio internacional, que se verá robustecido no solo por la mayor afluencia de productos para la exportación, sino también por la estabilidad monetaria internacional, que en la postguerra adquirirá índices máximos, gracias a la consolidación de los valores monetarios que se logra va mediante el Fondo Internacional Monetario a que hemos aludido.

LA POSICION DE EE. UU.

La aprobación por parte de las cámaras norteamericanas del plan de Bretton Woods no solo equivale a dar consistencia inmensa a dicho plan en la práctica, sino que manifiesta el deseo vehemente de los Estados Unidos de contribuir a la estabilización de la verdadera paz, basada en el bienestar económico de los individuos y de los pueblos.

El Hierro en la Sangre Produce Vigor

Si su sangre no tiene suficiente hierro, está seguro de que padecerá pérdida del apetito y se sentirá decaído, nervioso; y, si se deja, puede producirle esto hasta dolores de cabeza, vahidos, hemorragias nasales, palpitaciones, mal aliento, malas digestiones, falta de respiración después de algún esfuerzo físico, manchas de piel y pérdida de la confianza en uno mismo. El hierro es la verdadera fuente de energías para la sangre y cuerpo. Y ahora ya se puede revigorizar su sangre con hierro, tomando el nuevo descubrimiento llamado Conferrous que se debe a un médico estadounidense. Conferrous contiene una nueva forma activada del hierro, y la mera dosis inicia casi instantáneamente a reconstruir la sangre, volviéndola roja y vigorosa. Conferrous también revitaliza al hígado, y lo que hacerlo sentirse a usted más joven, más fuerte y más saludable, en muchos años, o sea le devuelve el precio que pagó por el Conferrous. Conferrous hoy mismo en cualquier farmacia, droguería o botica, porque la garantía lo protege a usted.

NUESTRA ORGANI...

VIENE de la Pág. PRIMERA——

a usted como Asesor Honorario conocido en usted a un inteligente colaborador en la redacción de los documentos de la legislación social costarricense y que tienen dirigidos en ningún momento en las esperanzas que han puesto en usted al designarle para el puesto.

Amante como es usted del progreso de la justicia social y de la causa de los trabajadores, celoso como es de las formas legales que son garantía de su respeto, de estabilidad y responsabilidad, dentro de un régimen de Derecho como en el que vivimos, en sus actuaciones del último, días, al desde su cargo darle mayor consistencia a aquellas instituciones o líneas jurídicas a cuya creación ha contribuído tan eficazmente y que tienen por objetivo la protección de trabajador costarricense.

Nuestra organización confía en usted y espera de usted una valiosa colaboración, en la causa que usted ha abrazado sinceramente desde hace muchos años.

Con los sentimientos de mi más sincera consideración, quedo de usted muy afmo. y S. S.

Rev. Benjamín Núñez
Presidente de la Conferencia
Rerum Novarum

LOPEZ CONFIRMA SU RENUNCIA

Bogotá, 31. UP.—López confirmó su renuncia ante el Senado.

SE BUSCAN AGENTES COMPRADORES

Casa americana puede exportar SIN LICENCIA, cualquier cantidad, Joyería de Fantasía, plástica y de madera preciosa. Muestrarios bien surtidos de $ 25.00 y de $ 50.00 dólares americanos. Sírvase enviar giro sobre New York con pedido. Entrega inmediata. También tenemos plumas fuentes, hojas de afeitarse, juguetes.

International Interprises, 1480 Brodway
NEW YORK 18, N. Y.

Este documento es propiedad de la Biblioteca Nacional "Miguel Obregón Lizano" del Sistema Nacional de Bibliotecas del Ministerio de Cultura y Juventud, Costa Rica.

PARA CONOCIMIENTO DEL PUBLICO, LA ADMINISTRACION DE PRECIOS

principia hoy a publicar los diferentes documentos recibidos, relacionados con el

PRECIO DEL JABON

San José, 28 de Julio de 1945.

Señor
Administrador General de Precios,
Don Isaac Zúñiga Montúfar.
. . . . . K—

Muy señor mío:

Involuntariamente dejé sin contestación su telegrama del 20 de Julio en curso, por lo cual me permito pedirle excusas, las que pensé darle en la entrevista personal que para ayer le solicité. Indicándome Ud. que prefiere le diga por escrito lo que sería objeto de la audiencia pedida, lo hago por este medio:

Deseamos que usted nos faculte para vender el jabón a precios equitativos, que no signifiquen perjuicio a nuestros intereses, pues estimamos, y así se lo hacemos saber con todo respeto, que la fijación hecha nos ocasionaría pérdidas considerables; que dicho permiso que le solicitamos, nos lo conceda lo más pronto posible, para reanudar las ventas; que enterados de que Ud. ha dispuesto el nombramiento de una Comisión que estudie el problema jabonero, el otorgarnos el permiso solicitado es medida transitoria y prudente, en tanto no sea hecha la fijación de precios de modo definitivo, y que tanto a su Autoridad como a la dicha Comisión, recomendamos, como medida fundamental para la solución del problema, la requisición y racionamiento del sebo como materia prima, para evitar el alza de precios del mismo, que influye consiguientemente en los precios del jabón.

Finalmente, deseo manifestarle nuestra solidaridad con usted con motivo de los ataques injustificados que se le han dirigido por parte del fabricante del Jabón "Yelos", porque carece de razón para protestar en la forma en que lo ha hecho, quien ofrece vender un jabón de SEGUNDA CATEGORIA como el "Yelos", cual si fuera de primera. Me permito adjuntarle en respaldo de tal afirmación, una copia del resultado del análisis químico hecho en jabón "Yelos" por el químico Oficial Lic. don Raúl Coto Fernández, a nuestra solicitud, y le acompaño asimismo un cuadro comparativo de análisis químicos de jabones de nuestra fabricación y de los de la competencia, practicados por el químico Lic. Chaves Molina, con una carta explicativa del mismo.

De usted con toda consideración, quedo muy Atto. y S. S.,

Por la Jabonera Nacional, S A,
GERARDO LARA Y.,
Gerente

San José, Costa Rica,
28 de Julio de 1945.

Sr. Gerente de la Jabonera Nacional S. A.
S. D.

He examinado la muestra de Jabón Yelos, azul, comprado personalmente (Ferretería Soley), con fecha 28 de Julio de 1945, encontrando:

Peso de la barra	440.6	Gms.
Humedad	59.0	%
Alcali soluble en alcohol (NaOH)	0.14	%
Alcali insoluble en alcohol (Na2C03)	7.48	%
Jabón anhidro por diferencia . .	33.4	%

RAUL COTO F.,
Director del Laboratorio

Examen Nº 9110

San José, Costa Rica
28 de Julio de 1945

Sr. Gerente de la Jabonera Nacional S. A.
S. D.

He examinado la muestra de Jabón Yelos-amarillo, comprado personalmente (Ferretería Soley) con fecha 28 de julio de 1945, encontrando:

Peso de la barra	497.5	Gms.
Humedad	60.	%
Alcali soluble en alcohol (NaOH)	1.06	%
Alcali insoluble en alcohol (Na2C03-	8.83	%
Jabón anhidro por diferencia . .	30.2	%

RAUL COTO F.
Director del Laboratorio

Examen Nº 9111.

San José, 28 de Julio de 1945.

Señor don Gerado Lara Y.
Gerente de la Jabonera Nacional, S. A.
S. O.

Estimado señor Gerente:

Adjunto se servirá encontrar un cuadro comparativo de los análisis de los jabones de mayor mercado de la Jabonera y de dos tipos de jabón "Yelos".

Este cuadro por sí, es suficientemente explicativo, sin embargo, me permito hacerle notar que:

1º–Los jabones de la competencia apenas comparan con el tipo Fortuna Amarillo y Azul de la Jabonera; siendo superiores a aquellos, en que no tienen exceso de álcali libre, que como usted muy bien sabe, cuando pasa de cierto límite daña la piel de los que lo usan, tanto como los géneros. También son mejores en que contienen mayor porcentaje de jabón puro.

2º–Los tipos de la Jabonera, San Luis Azul y Amarillo y Amerika son enormemente superiores a los de la competencia, no admitiendo éstos ninguna comparación con aquéllos; sin embargo, cabe hacer notar que el Amerika y el San Luis Amarillo no contienen carbonato de sodio, es decir, no tienen ningún relleno.

3º–En la última línea he puesto el valor comparativo que tienen los diferentes jabones, habiéndolo hecho a base de su contenido de jabón puro (obtenido por diferencia) y habiéndole dado al mejor jabón de la competencia (Yelos Amarillo) un valor arbitrario de 100. Como puede notarse fácilmente, sobre esa base todos los de la Jabonera son de un valor muy superior al Yelos, siendo en uno de los casos hasta del 221% (Amerika Amarillo). Sobre una base de equidad ésta debiera ser la norma que sirviera de base para fijar los precios del jabón.

4º–Estos datos se han tomado sobre un promedio de varios análisis, cuyo número aparece en la penúltima línea.

De usted Atto. y S. S.,

F. CHAVES MOLINA. M. S.
Químico de la Jabonera.

Análisis comparativo de los jabones de la Jabonera con el Yelos

	SAN LUIS AZUL	AMERIKA AMARILLO	SAN LUIS AMARILLO	FORTUNA AZUL	FORTUNA AMARILLO	YELOS AMARILLO	YELOS AZUL
Agua	40.05%	25.50%	28.85%	53.75%	55.00%	57.70%	62.00%
Alcali Soluble en Alcohol (fenolf) NaOH)	0.10	0.08	0.09	0.06	0.06	0.77	0.85
Alcali Insoluble en Alcohol (An. Met.) (Na2C03) . . .	3.03	.0	.0	8.20	7.70	7.90	7.18
Jabón anhidro (dif)	*56.82*	*74.42*	*71.06*	*37.99*	*37.24*	*33.63*	*29.97*
TOTAL	100.00	100.00	100.00	100.00	100.00	100.00	100.00
Número de Análisis	11.	10.	7.	4.	1.	3.	
Valor comparativo del jabón sobre la base de su contenido de jabón anhidro ,y tomando el Yelos amarillo como 100	169.0	221.3	211.3	113.0	110.7	100.0	89.1

Lic. FERNANDO CHAVES MOLINA,
QUIMICO

Este documento es propiedad de la Biblioteca Nacional "Miguel Obregón Lizano" del Sistema Nacional de Bibliotecas del Ministerio de Cultura y Juventud, Costa Rica.

Mundo SOCIAL

Hoy para Cuba y los Estados Unidos

D. JORGE RODRIGUEZ ALFARO

—Hoy por la vía aérea se ausentan en viaje de negocios para las hermanas repúblicas de Cuba y los Estados Unidos, don Enrique Ri ba destacado comerciante de esta plaza y el joven don Jorge Rodríguez Alfaro Contador del Almacén Riba. LA TRIBUNA se complace en despedir cordialmente a los estimables viajeros, deseándoles una feliz travesía y grata permanencia en el exterior.

MAÑANA, PARA LA HABANA Y LOS ESTADOS UNIDOS

Don VICTOR QUESADA

Mañana por la vía TACA se ausentan para la hermana república de Cuba el conocido hombre de negocios y empresario de esta plaza y muy estimado amigo de este periódico don Víctor Quesada, su estimable señora esposa doña Hortensia de Quesada y sus hijos la encantadora señorita Florencia Quesada y el joven don Víctor Quesada. Los apreciables viajeros permanecerán varios meses en La Habana, donde la señora de Quesada será sometida a un serio tratamiento médico. Posiblemente la familia Quesada L. Calleja, continúe su viaje hasta los Estados Unidos. LA TRIBUNA los despide muy atentamente, deseándoles una feliz travesía y pronto restablecimiento de la estimable dama enferma que mañana se ausenta para la Perla de las Antillas.

Señorita FLORENCIA QUESADA L. CALLEJA

Rara es la mujer verdaderamente atractiva que no tenga dos caras distintas. La cara proporcionada por la Naturaleza y la infinitamente más atractiva creada por sus elementos de belleza. Sin embargo, las más encantadoras de todas son las que llevan decidido adoptar las preparaciones de Yardley. El mayor encanto es logrado cuando no se hace aparente la aplicación de arte, y para dar la apariencia de que su belleza es enteramente una bendición natural no hay nada que pueda superar las cualidades de los productos de Yardley.

Yardley
de Londres

LIONS INTERNATIONAL
FILIAL DE CARTAGO

TE DANZANTE

EL 2 DE AGOSTO A LAS 5 P. M.

El Club de Leones de Cartago se complace en invitar a los Clubs filiales de San José y Limón, así como a los amigos de los Leones a un Te Danzante que se efectuará a las 5 p. m. del Jueves 2 de agosto en curso en el Club Social.

Traje Corriente

LOS TRABAJADO...

VIENE de la Pág. PRIMERA

cree interpretar en este pronunciamiento el sentir de la nación, hecha la consideración de que el Banco de Seguros es una institución de arraigo netamente capitalista que no difiere en sus evoluciones de carácter comercial de las demás instituciones bancarias, y por lo que se refiere en consecuencia, como está visto y probado, de la obligación de hacer justicia a los trabajadores accidentados que esperan ser protegidos en sus horas de angustia.

DURAGLOSS
Para las uñas
el esmalte de las
Américas

CONDENADOS A HORCA

Barmstadt, 31. UP.—Siete de los once ciudadanos alemanes, acusados de dar muerte a pedradas y golpes a seis aviadores norteamericanos en agosto del año pasado, fueron condenados esta noche a morir en la horca por la comisión militar del séptimo ejército.

DE REGRESO DE MEXICO

Después de haber disfrutado de una temporada de recreo al lado de sus familiares en Costa Rica, salieron de regreso nuevamente para la hermana república de México, donde se radican, don Manuel Montejo y su bella señora esposa doña Lilia Orduño de Montejo. LA TRIBUNA se complace en despedirlos afectuosamente.

Sus Niños estarán Más Sanos

Recuerde que la leche—leche sana y digna de confianza—es lo más esencial en el régimen alimenticio de un niño. Fortalece sus huesos y músculos y ayuda a que sus dientes sean sanos ... forma un organismo vigoroso, resistente a las enfermedades. Su niño debe tomar *leche diariamente.*

Recuerde que Klim es leche sana, en la cual se puede confiar. Siempre proporciona el mismo alimento esencial que da la salud ... y se conserva limpia, libre de contaminación, en una lata de empaque especial. Klim tiene un sabor fresco y exquisito que encanta a los niños.

Conserve a su niño saludable, con la sana y rica leche Klim ... compre una lata hoy.

¡LO QUE ES KLIM! Klim es leche fresca y pura de vaca, de la cual se ha extraído el agua. Nada se le añade. Para devolverle su estado natural, restituíyale el agua.

Cour. Sorden Co. Propiedad Intelectual Reservada

¡DAMAS... CABALLEROS!

EL PRIMER BESO ... PUEDE SER EL PRINCIPIO DE UN IDILIO O EL FINAL DE ESE PRINCIPIO!

★Aunque se adoren ... si ella—o él ... ha cometido una pequeña falta de precaución, su felicidad está en peligro ... Toda persona debe protegerse contra el ofensivo olor del sudor.

No arriesgue su felicidad! Use la Crema Desodorante Amolin, sobre todo bajo los brazos, la "Zona de Peligro" Amolin es mejor porque...

★es suave, blanca y perfumada
★no altera la función normal de los poros pero evita el mal olor del sudor
★no daña la piel ni las telas
★es refrescante
★se desvanece rápidamente
★sus efectos son duraderos

Amolin
CREMA DESODORANTE
PARA HOMBRES Y MUJERES
También en forma de Polvo

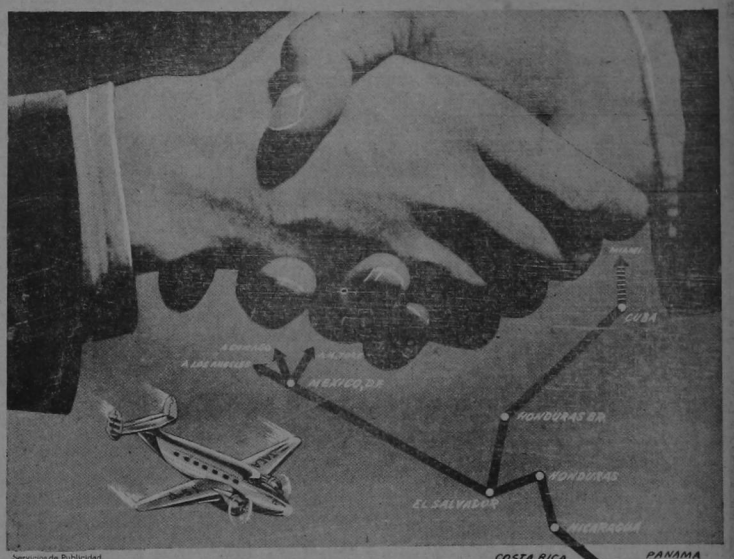

Servicios de Publicidad

UNIENDO EL COMERCIO Y LA AMISTAD

Nuevo intercambio comercial y horizontes más amplios para un bienestar común. Lograremos esos propósitos materiales y de fraternidad si, al viajar a *Panamá - Costa Rica - Nicaragua - Honduras El Salvador - México - Belice - Cuba,* utilizamos la *Ruta Aérea más Rápida:* el Servicio Internacional TACA, S. A.

Visitemos los países hermanos para estrechar amistades.

Nuestro servicio une pueblos.

PASAJEROS - EXPRESS - CORREO

SALE para CENTRO AMERICA y MEXICO:
Lunes, Martes, Miércoles, Jueves, Viernes
SALE para CENTRO AMERICA, BELICE y CUBA:
Domingo Miércoles, Viernes, Sábado.
SALE para PANAMA:
Lunes, Martes, Miércoles, Jueves, Sábado

"TACA" LO TRANSPORTARA INMEDIATAMENTE

Viajeros a los Estados Unidos en "TACA", hacen conexión en México con "American Airlines".

TACA

PIDA USTED INFORMES EN LAS OFICINAS DE

Servicio Aéreo Internacional TACA

(TRANSPORTES AEREOS CENTRO - AMERICANOS)

LO QUE SE HA PRETENDIDO ES QUE NO SE FABRIQUEN NUESTROS JABONES PARA QUITAR EL DIQUE CONTRA LA ESPECULACION

Hemos luchado contra mucho, se nos han opuesto muchos tropiezos, pero seguimos en la lucha manteniendo la calidad y los precios de los jabones Yelos

El señor gerente de las Industrias Soley, fabricantes del jabón Yelos, don Carlos Soley Reyes, nos hizo ayer las siguientes importantes declaraciones:

—No me imagine que una empresa que parecía sería carecíera de toda ética comercial para proceder en la forma que lo ha hecho. Fue también sorprendido el señor Administrador de precios con el buco de los amarillos químicos. A quien se trató de sorprender con esa publicación? A los señores comerciantes? Al esquilmado y sufrido pueblo? Tanto unos como otros saben que es enorme la guerra que se ha hecho a las industrias Soley, fabricantes del jabón Yelos. Y a qué se debería esa guerra. Será porque el jabón Yelos no ha tenido preferencia y aceptación? Lo que ocurre es que nuestros jabones, a más de ser de insuperable calidad, tienen un precio menor. Nuestras pailas trabajan día y noche para así poder hacer frente a la demanda que cada día es mayor. Mientras contamos con el apoyo del público consumidor, muy poco nos importan las campañas en nuestra contra. Nosotros hemos probado que no queremos enriquecernos a costa del pueblo. Nosotros ja más hemos pensado enriquecernos en un año ni en meses, como pensaba otros. El jabón Yelos ha sido un broque, un dique contra la especulación y ha frenado el alza mayor de precios. Eso es lo que se nos cobra? Lo que procede es trabajar, dejando a un lado lujos que cuestan mucho y que luego se pretende que los pague el consumidor con precios elevados por los productos. Los otros no han hecho otra cosa que clamar ante la administración de precios para que se eleven los precios, alegando que sus jabones tienen gran cantidad de grasas. Yo pregunto: qué es lo que lava, la grasa o la soda? Cualquier incauto puede contestar esta pregunta. Técnicamente hablando, lo que lava es la soda; la grasa sólo es necesaria para neutralizar la soda y saponificar. Si no se sabe extender está por demás, pues pueda que rinda, pero no lava; y esto es lo que se requiere en los jabones que rindan y laven. Nuestros jabones son hechos por reacciones, bien extendidas las grasas, bien cocinadas, y por lo tanto con una saponificación perfecta. El químico de las jabonerías unidas dice que la centra de soda es cargado bien adulteración. Por lo que, se ve, no sabe nada de jabones. La soda así, a más de tener propiedades como producir la espuma también la ya, igual que el silicato, pero desleído, se requiere ser un buen jabonero para emplearlas. Las jabones riag unidas no han tropezado con dificultades de la magnitud que hemos tenido nosotros. Hemos tenido que sustituir grasas e ingredientes pues por no ser poderosos en cuanto a lo metálico, no nos ha sido posible neutralizar el acaparamiento de la materia prima. Nosotros no hemos repartido hojas sueltas en Limón mandando a los productores para que nos entreguen toda la copra. Cuando nos faltó aceite de coco lo suplimos con ajonjolí, teniendo que comprarlo a un intermediario. La lucha que hemos sostenido ha sido titánica. Si hubiéramos querido, nada nos hubiera costado amoldarnos a las circunstancias para ganar más. Producíamos menos, nuestras utilidades habrían sido mayores porque además habríamos vendido el jabón a los precios altos. Pero como éstas no son las doctrinas que nos legó nuestro recordado padre, que nos inculcó el don de la cooperación y del trabajo y no el hacer fortuna a como hubiera lugar, y mucho menos a costillas del pueblo, preferimos sostener la lucha en que estamos. Qué se pretencia? Que los jabones Yelos deja ran de producirse porque así no habría freno para la especulación en jabones y el pueblo tendría que aguantar los precios elevados. El señor Administrador de precios debe asesorarse por gentes preparadas. De no hacerlo así, esa oficina seguirá dando palos de ciego. Yo le ofrezco ayudarlo, y la prueba está en los anuncios publicados en LA TRIBUNA. Por desgracia no nos oyó ni le dió importancia a un problema tan serio. Nuestra norma seguirá invariable. Ya habrá oportunidad, —pues no voy a abusar de la gentileza de LA TRIBUNA—para aportar otros datos técnicos. Por ahora nuestros agradecimientos al público consumidor que nos ha apoyado en nuestra actividad. Nosotros nunca hemos dado nombres de jabones ni de artículos. En cuanto a la calidad de los jabones Yelos, no es con avisos como los publicados en nuestra contra, que se pone de manifiesto. El consumidor es el llamado a juzgar y nosotros estamos satisfechos de su fallo que nos ha sido muy beneficioso como lo prueba la enorme demanda por nuestros productos.

NO NOS PREOCUPAN LAS CAMPAÑAS EN NUESTRA CONTRA; EL MEJOR JUEZ ES EL PUBLICO CONSUMIDOR QUE HA PREFERIDO NUESTROS PRODUCTOS

Declara a LA TRIBUNA el gerente de las Industrias Soley, fabricantes del jabón Yelos, don Carlos Soley Reyes

Anoche TOMÉ PILDORAS ROSS
Hoy... la vida me sonríe

EL LAXANTE ANTI-BILIOSO
PILDORAS DE VIDA DEL DR. ROSS

DE DOS A TRES MILLONES DE COLO...

VIENE de la Pág. PRIMERA

falta de tiempo, no puede ser discutido en la legislatura ordinaria

pero el poder ejecutivo, que es el mas interesado en su aprobación, lo enviara a las extraordinarias, según los informes que al respecto

SE AVISA A LAS SOCIAS DE LA LIGA ESPIRITUAL DE DAMAS CATOLICAS

que el próximo jueves 2 de Agosto no habrá reunión ni conferencia, las cuales tendrán lugar el subsiguiente jueves 9 de Agosto, como de costumbre.

La Directiva.

Este documento es propiedad de la Biblioteca Nacional "Miguel Obregón Lizano" del Sistema Nacional de Bibliotecas del Ministerio de Cultura y Juventud, Costa Rica.

CARTER'S
Pídalas en todas partes en el Mundo
Tres Clases para el Mundo
Fuertes
Frescas
Frágiles
AHORA ¢0.10
un pre io al alcance de todos
Cuando no se sienta bien, tome las Píldoras Carter para el Hígado... el laxante de doble acción. PRIMERO: porque combaten el estreñimiento. SEGUNDO: porque aumentan la secreción del hígado bilioso, ayudando a la digestión. Haga lo que hacen miles de personas para sentirse "a las mil maravillas" tome las Píldoras CARTER para el Hígado.
TAMBIEN EL TUBO ECONOMICO DE 4¢ PILDORAS

Avisos Económicos

Los avisos económicos que se inserten en esta sección se regirán por la siguiente tarifa
Veinte palabras un colón por cada inserción - Cuarto será el número menor de publicaciones
Cinco céntimos por cada palabra más.

ALQUILERES

EN CASA DE FAMILIA SE alquila un cuarto amueblado a matrimonio o dos caballeros. Teléfono 4883. 646

CASA DE HABITACION GRANDE, necesito en alquiler, situada lo más próximo al Hotel Costa Rica. Teléfonos 2901 y 1903. 901

CASA GRANDE EN BARRIO residencial centro ciudad, necesita familia responsable. Tel. 5193. 913

ALQUILASE APARTAMENTO céntrico amueblado, tres dormitorios, Hall comedor, doble servicio agua caliente. Altos edificio Balcón de Europa. Teléfono 4130. 647

DEL TEATRO NACIONAL 125 al sur se alquila un cuarto amueblado inmediato servicio higiénico ¢ 85.00, casa 431. 642

APARTAMENTO SE ALQUILA. Completamente amueblado y con agua caliente. Valor ¢ 300.00. Llamar teléfonos 2903 ó 4055. 638

SE NECESITA CASA CONFORTABLE. Pequeña o un apartamento, independiente que conste de dos cuartos, sala y cocina y baño con agua caliente. En barrio residencial o alrededores San José con fácil comunicación. Avisar Secretaría General Caja de Seguro Social. 639

ACEPTASE PENSIONISTA; cuarto individual: ajete colones diarios. Para dos personas rebaja considerable. Vendo vaca cuero. 250 varas Sur La Constancia, No. 449. 637

CASA PEQUEÑA, CON O SIN muebles se desea tomar en alquiler. Dirigirse a este Diario X X X. 636

ALQUILO CASA DE HABITACION amueblada confortablemente. Precio ¢ 560. Tel. 2678. 650

SE DESEA ALQUILAR casa o finquita en clima caliente preferible en Santa Ana o alrededores de esta ciudad. Para informes Teléfono Nº 2642. 169

CUARTO AMPLIO CONFORTABLE alquilase en casa familia honorable mínimo cinco colones con sin alimentación. Tel. 4918. Avenida 7a. ca 134. 900

CASA GRANDE SIN MUEBLES, preferible lado norte o Este de San José, se necesita en alquiler. Pago garantizado. Teléfono 3013. 836

SOLICITUDES EMPLEOS

SEÑORITA CON BUENAS RECOMENDACIONES, y que tenga aptitudes para el dibujo, se necesita en el Studio Vieta. 902.

CHINA: PARA CUIDAR UNA niñita se necesita. Indispensable presentar recomendaciones y certificado de salud. Llamar Tel. 6133. 912

COCINERA Y DE ADENTRO se necesitan con recomendaciones y certificado de salud, para familia pequeña. Llamar al Tel. 2208. 630

SIRVIENTA SERIA Y FORMAL, mayor de treinta años, para cuidar dos niños y con recomendaciones de ninguna, se necesita en casa blanca de primera, cien varas Sur Legación Americana. 649

NECESITANSE PRACTICANTES sanitarios para trabajar en el campo, se les pagará buenos sueldos. Escribir Apartado 1374 manifestando edad y experiencia. 892

ESPECIALIDADES

ES TAN FACIL DECIR CIGARRILLOS Americanos Rameses como pedir sólo marcas que Ud. fuma; por mera costumbre, aunque sean inferiores. 636

DESPREOCUPESE DE SU PROBLEMA cutáneo. En Costa Rica está ya a la venta la maravillosa CREMA PERFUMADA DE TORTUGA calidad 242. Pídala en tinturas y droguerías. 878

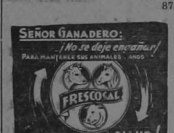

INDUSTRIAS

FABRICA DE CARRETAS y carretones. Inmejorable calidad y experiencia de 20 años. Trabajo garantizado. Toda clase de reparación de carretas.
Sociedad Maderera de Alajuela Ltda. Tel. 35 Apartado 33 Alajuela.

MOLDES PARA DULCE, HECHOS a máquina: trabajo único en el país. Pida detalles a Sociedad Maderera de Alajuela Ltda. Tel. 35 Apartado 33. Alajuela.

CARROCERIAS PARA CAMION Su carrocería a más bajo precio y de calidad insuperable. Pida detalles a Sociedad Maderera de Alajuela Ltda. Tel. 35 Apartado 33. Alajuela.

REJAS DE HIERRO PARA puertas y ventanas. T garantizado. Precios
ciedad Maderera de Alajuela Ltda. Tel. 35 Apartado 33 Alajuela

PORTONES DE HIERRO PARA
Fondo, se hacen y reparan con entera satisfacción. Sociedad Maderera de Alajuela Ltda. Tel. 35 Apartado 33. Alajuela. 755

PUERTAS Y VENTANAS EN todo estilo a los precios más bajos. Sociedad Maderera de Alajuela Ltda Tel 35 Apartado 33 Alajuela. 755

VARIOS

VENDO DE OCASION VESTIDOS casi para hombres. Por ausentarse del país se vende juego comedor nueve piezas caoba. Juego dormitorio caoba matrimonial. Juego sala confortables. Cocina eléctrica y muebles cocina. Dormitorio caoba para soltera. Muebles para tienda. 2 máquinas Singer. Informes calle 12. Casa número 539. Entre avenidas 5a. y 7a. 910

DE LA VIÑA DEL MORAZAN, 50 varas al Oeste en casa No. 351 se vende a bajo precio una tina lavatorio, modoro y lavatorio, todo de porcelana. 909

FOR SALE. COUNTRY HOME Furnished, linen dishes, refrigerator, radio, silver, beautiful garden, sunpool lawn, some coffee. Call 5868 or 5384. 911

VENDO BARATA BICICLETA mujer 26 x 1 1/2, frente Carnicería Ortega. R. Cordero, casa No. 4226. 914

POR MOTIVO DE VIAJE SE venden juegos de muebles de sala y vestidos señora. Teléfono 1872. 641

ARBOLITOS NARANJO DULCE 2.000, se venden finca Gobierno El Alto. Entenderse con Carlos González allí mismo. 634

DINERO TENGO VARA COLOCAR con garantía hipotecaria. Paco Contreras. Registro Público. 644

SE VENDEN TRES TUCAS DE aguacate de 677 cuartos para yugos Teléfono 3395 648

LAUREL Y CEDRO AMARGO habilla de cedro, primera, ¢ 0.60 vara: Traslapo de laurel, primera, ¢ 0.75 vara; Tabloncillo de laurel primera 1 x 5. ¢ 0.65 vara. Además tablas y cuadro de laurel y cedro a precios sumamente bajos. Francisco Sáenz Escalante. Depósito de maderas. 175 varas al sur del Teatro Capitolio. Teléfono 3838. 625

COCINE MODERNAMENTE MIL recetas fáciles y económicas: compre el libro de Doña Petrona. Librería Las Américas. 623

VENDO TALLER RECONSTRUCCION llantas, facilidades pago, kilometro Roberto Mora, Mercadito Plaza Vigueo, 150 varas Sur, de 8 a 11 am. 617

VENDO CASCARA DE MANGLE, lotes no menores de trescientos quintales. David Naja, Puntarenas. 618

LANCHAS PARA SERVICIO DE carga y pasajeros a puerto Jiménez, Golfito y Quepos, las mejores del puerto Informará David Naja, Puntarenas. 619

Embellezca
sus uñas con
DURAGLOSS

VARIOS ESPECIALES

EL DOMINGO 29 DE JULIO FUE ENCONTRADA UNA SOMBRILLA en el Parque Central, y será entregada a su dueño previo identificación y pago de este anuncio. Informes Teléfono Nº 2485. 907

SE NECESITAN VARIAS CASAS DE HABITACION CON MUEBLES o sin ello— de ¢ 350.00 hasta ¢ 1200.00 de a quien mensual. Pagos garantizados. Llamar 5900, Gerente Ventas TACA. 903

NECESITAMOS URGENTEMENTE LOCAL GRANDE PARA OFICINAS ¢ 500.00—Gratificación a quien nos encuentre uno de nuestro gusto. Llamar 5900—Gerente Ventas TACA. 904

CASA EN BARRIO ESCALANTE. AMPLIA MODERNA; SE VENDE con o sin muebles. Entenderse con Rodolfo Piza. Teléfonos 2215 y 5346 Apartado 131. 629

LA FABRICA DE MUEBLES DE ENRIQUE GOMEZ Y CIA. OFRECE toda clase de muebles, en abonos 125 varas este Teatro América Teléfono 5634. 631

ASEGURE SU MANTEQUILLA PARA EL VERANO. HACA UN contrato con Lechería La Concordia que le ofrece magnífica calidad. TELEFONO 2822 895

DR. M. VALENZUELA CANET, DENTISTA CIRUJANO (Universidad Northwestern) 300 varas Norte de LA TRIBUNA. Clínica Figueres. HORAS: 8 a 11.30 a. m. y de 1 a 6 p. m. 620

CEDAZO PARA GALLINEROS de cualquier clase, nuevo o usado, se compran ochenta metros. Informes El Siglo Nuevo. Teléfono 5813. 626

DE LUZ Y BELLEZA a su casa pintela, tapicela y decórela. Esmalte sus muebles llame a Daniel Araya al Teléfono 3474 o 3309. 628

VENDO BALSA Y SEMILLAS lengibrillo, guinea y caliguero de la nueva cosecha, germinación garantizada. Entenderse con Isaías Sandoval en Alajuela y Rocelio Sandoval en Atenas. 886

GANGA! MAQUINA COSER Singer modma, lámpara, cocineta Coleman, motor ¼, Caladora nueva. 300 Norte y 50 Oeste Obelisco. 783

LAUREL DE PRIMERA LO CONSIGUE en el Depósito Central de José Luis Hernández, 400 varas al Oeste de la Clínica Bíblica. Teléfono 4128 1023

PREVENGA LA TUBERCULOSIS tomando jarabe TOCEL. Combata las toses, ronqueras, bronquitis y asma con jarabe TOCEL. Venta únicamente las Boticas y Farmacias. Distribuye la Botica Santa Elena. 698

SATO CERDAS LE OFRECE EL mejor servicio de transportes. Teléfono 2083. 1027

¿QUIERE USTED CONSTRUIR su casita con poco costo? ¿Quiere usted reparar su casa, con madera de primera? Visite el Depósito Central de Maderas de J. S. Luis Hernández 400 varas al Oeste Clínica Bíblica. Tel. 4128 1024

MUEBLES

DE GRAN OCASION SE VENDEN tres magníficos armarios de tres cuerpos cada uno con espejo, juegos de comedor y de sala casi nuevos. Entenderse con doña Rosa de Hashon, Cartago, frente casa don Alfredo Volio. 609

[illegible] casas con [illegible] AMOROZ HERMANOS me hace el [illegible] Banco Seguros Tel. 3153 [illegible]

POR MOTIVO DE VIAJE SE vende en ocasión juegos de dormitorio, de comedor y de sala casi nuevos. Entenderse con doña Rosa de Hashon, Cartago, frente casa don Alfredo Volio. 609

HOTELES

HOTEL BRITANICO. SR. PASAJERO de provincias cuando usted llegue a la capital no se preocupe por su estada, por economía y comodidad lo más conveniente es pedir un cuarto en el Hotel Británico: esmerada limpieza y completo confort; baño agua fría y caliente por ¢ 5.00 sin alimentos. Teléfono 2133, queda situado 75 varas norte Hotel Central, casa tres pisos frente Mata Tabaco. 635

PENSION PLAZA OFRECE ES MERADO servicio de cuartos confortables con alimentación, atendida por su propietaria Carlota de Graa. Teléfono 3524. 620

SE VENDE PENSION AMUEBLADA en magnífico punto y con honorable clientela. Informes al teléfono 3524. 621

AUTOMOVILES

SE VENDE CARRO PLYMOUTH 1941 en buen estado. Cinco llantas caucho natural. Precio ¢ 12.500.00. Dirigirse teléfono 4529 horas oficina. 908

VENDO CUNA NACH CUPE DE 5 pasajeros, modelo 41 casi nuevo, tiene radio Filco de dos ondas. Precio ¢ 12.000. Tel. 3203. 640

VENDO OPEL OLIMPIA NUEVO [illegible] Costa Rica, ninguna reparación, Radio de primera 20.000 kilómetros recorridos. Teléfono 5484 645

SE PERMITA QUE SU CARRO [illegible] transporte de carga, etc. Tel. número 1885 1005

VENDO CARRO FORD 1942 [illegible] ¢ 17.000 Informan Teléfono 4979 Fonseca, Automóvil 1008

REPUESTOS WICHO. Le ofrecemos para su carro los mejores repuestos que llegan al país 1007

COMPRO CLAVAS DE TODO [illegible] Teléfono 4000 Automóvil [illegible]

PROPIEDADES VENTAS

SE VENDE PROPIEDAD ESPACIOSA, con cañería y luz eléctrica, poco más de un cuarto de manzana a cinco minutos de San José, por pavimentación. Entenderse con Gonzalo Valverde S., en San Francisco de Dos Ríos. Apartado 523. Para más informes, teléfono 5319. 905

SE VENDE CASITA DE MADERA con cañería y luz eléctrica, lote amplio con un hermoso corral de cerdera, casa No. 4226. Frente Cervecería Ortega. 915

VENDO DOS CASAS 100 VARAS Este Astorga, sin intermedios. Informes tienda Galería Francesa, lados Teatro Raventos, frente Colmado. 916

SE VENDE CASA PEQUEÑA por el Pacífico. Máquina de escribir Royal. Máquina Singer y un espejo grande, aparente sastrería. Teléfono 3439. 643

VENDO MAGNIFICA finca con casa de habitación en las Trojas; una hora y cuarto en automóvil desde San José, en invierno a tres cuartos de hora de la carretera de Grecia, a caballo. Consta de cincuenta manzanas de muy buenas tierras, actualmente de potreros con bosques para sombra, atravesada en su totalidad por el río Trojas, a 1500 m. sobre el nivel del mar. Precio ¢25.000.00 al contado. Teléfono 2492. 627

SE VENDE PRECIOSO LOTE 26 varas frente por 80 fondo en calle pavimentada hay cañería y luz. 400 varas norte calle de San Pedro. Informes depósito maderas Enrique Gómez y Cía. 632

FINCA DE CAÑA VENDEMOS. Mide 110 manzanas, 50 de caña, resto piña y otros cultivos. Muy buena agua de riego. Ganancia neta ¢ 30.000.00. Buena casa habitación, magnífico trapiche eléctrico, galeras, etc. — Hipoteca largo plazo ¢ 50.000.00 (Se da alguna facilidad). Precio ¢ 240.000. Teléfonos 5043 - 6097. ROTHE & QUIROS. 624

VENDO CASA EN BARRIO MEXICO ¢ 16.000. Claudio Acuña Arroyo. Teléfono 4411. 633

SE VENDE RESIDENCIA COMPLETAMENTE amueblada y equipada en Santa Ana contiguo a carretera pavimentada. Precio: ciento cuarenta mil colones. Informes: ofi Lic. Mariano Anderson. 884

SE VENDE EL ACREDITADO Negocio Centro de Modas Toys, frente a Chelle Avenida Central, tiene casa de habitación amueblada. 826

VARIOS VENTAS

LAS MEJORES MADERAS LAS consigue en el Depósito Central de Maderas de José Luis Hernández. 400 varas al Oeste de la [illegible] 1024

SIMONIZ
SU AUTOMOVIL
no lo deje envejecer!

● Sorprendente es la diferencia cuando Ud. aplica Simoniz Kleener y Simoniz a su automóvil. Esa capa de polvo y de grasa desaparece, restaurando así el lustre y brillo original a su auto. Y todavía mejor, el uso regular de Simoniz y de Simoniz Kleener conserva sin mácula la belleza de su auto y previene los desperfectos causados por el sol, la lluvia y el polvo. Simoniz y Simoniz Kleener se aplican con suma facilidad. Consiga Simoniz hoy mismo... proteja el acabado de su automóvil.

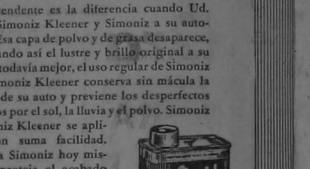

QUIEN VENDA U OFREZCA VENDER A PRECIOS MAYORES...

VIENE de la Pág. PRIMERA——

de su aplicación en aquellos casos que se denuncien para su juzgamiento, sobre el denunciante o dueño de un establecimiento comercial que venda u ofrezca vender artículos de primera necesidad a precios mayores que los fijados oficialmente".

En su respuesta a esta interesante consulta, el señor Zúñiga Montúfar define los alcances del artículo mencionado por aquella autoridad, fijando en definitiva la norma jurídica que habrá de seguirse en la futura aplicación de dicho artículo a quienes esa Ley envíste de poderes legales para juzgar las transgresiones a los boletines oficiales de Precios, en los casos temerarios que los Inspectores de Precios les denuncien.

Ambos documentos, extraordinariamente leídos antes por su contenido, dicen así:

TELEGRAMA

De Srio. Gobernación 30 Julio 45.

A. Admor. Gral. de Precios

Con ruego de evacuarla, me permito transcribir a usted la siguiente consulta telegrafiada del señor Agente Principal de Policía de Precios de Heredia, que dice: "Frecuentemente Inspectores Precios plantean denuncias por faltas contra la economía Nacional, cuando al preguntar por precios de artículos de primera necesidad se les cobra o contestan unos superiores a los fijados en los Boletines oficiales. El inciso 10 del artículo 30 de la Ley de Defensa Económica sanciona al que vendiere artículos de primera necesidad a precios superiores a los fijados por el Departamento de Precios y el artículo 7 del Código de Policía dispone que las faltas solo se castigarán cuando han sido consumadas, es decir, en materia de faltas a tentativa no es punible. Así mismo se me informa sin que lo haya pedido comprobar que del proyecto de Ley de Defensa Económica el Congreso quitó del inciso 10 del Artículo 30 lo siguiente: Al que cobrare "dejando únicamente" al que vendiere" en consecuencia, DUDO DE SI EL HECHO DE COBRAR UN PRECIO SUPERIOR AL DEL BOLETIN, SIN QUE SE REALICE LA VENTA, ES FALTA CONSUMADA O SIMPLE TENTATIVA NO PUNIBLE.

Con todo respeto permítome plantear a usted esta cuestión. Servidor — (f) R. A. Benavides —ABRAN UN PRECIO SUPERIOR AL DEL BOLETIN, SIN QUE SE REALICE LA VENTA, ES FALTA CONSUMADA O SIMPLE TENTATIVA NO PUNIBLE.

Con todo respeto permítome plantear a usted esta cuestión. Servidor — (f) R. A. Benavides —ABRAN UN PRECIO SUPERIOR AL DEL BOLETIN, SIN QUE SE REALICE LA VENTA, ES FALTA CONSUMADA O SIMPLE TENTATIVA NO PUNIBLE.

Atente,

Fernando Soto Harrison
Secretario de Gobernación

TELEGRAMA OFICIAL

San José, 31 de Julio de 1945.

Secretario de Estado en el Despacho de Gobernación
Ciudad.

En relación con su telegrama de ayer en que me transcribe una consulta del señor Agente de Policía de Heredia, me permito indicar que el artículo 33 de la Ley de Defensa Económica al establecer la responsabilidad conjunta (dependiente de "del dueño del negocio QUE VENDA U OFREZCA VENDER a precios mayores que los oficialmente fijados, ERIGE COMO FALTA CONSUMADA Y NO COMO TENTATIVA la simple oferta a precio ilegal y en consecuencia es punible con sujeción al artículo 30 de la citada ley.

De usted respetuosamente,

Isaac Zúñiga Montúfar
Administrador de Precios

CONGRESO INTERAMERICANO DE...

VIENE de la Pág. PRIMERA——

de derechos y oportunidades para todos los hombres, cualquiera que sea su raza o religión.

5—Oposición al sistema fascista al logra establecerse en cualquiera de los países del Hemisferio Occidental.

6—Que la Asociación Internacional de Mujeres solicita a los gobiernos de las Naciones Unidas se nieguen a reconocer los sistemas políticos establecidos por cualquier otro medio que el sufragio del pueblo; y

7—Continuar e impulsar la política del Buen Vecino en las relaciones interamericanas.

RECHAZO EL CONGRESO EL DICTAMEN...

VIENE de la Pág. PRIMERA——

Fué aprobada la forma del acuerdo del Congreso Constituyente de la República por el cual se acepta la renuncia del Presidente electo, que el diputado hizo el licenciado don Eugenio Jiménez Sancho. Firmaron por el directorio se ordenó su publicación en el Diario Oficial. Antes de aprobarse esa forma de acuerdo el diputado León Molina pidió que se hiciera constar en el acta que, de haber estado en la sesión del día anterior, habría votado en contra de la aceptación de esa renuncia. No es porque don Eugenio Jiménez — dijo el señor León Molina — tuviera derecho para estar bien sentado en el Congreso como nosotros como conciencia de su elección sino porque tiras de muy buenas tierras, actualmente de potreros con bosques para sombra, atravesada en su totalidad por el río Trojas, a 1500 m. sobre el nivel del mar. Precio ¢25.000.00 al contado. Teléfono 2492. 627

SE VENDE PRECIOSO LOTE 26 varas frente por 80 fondo en calle pavimentada hay cañería y luz. 400 varas norte calle de San Pedro. Informes depósito maderas Enrique Gómez y Cía. 632

FINCA DE CAÑA VENDEMOS. Mide 110 manzanas, 50 de caña, resto piña y otros cultivos. Muy buena agua de riego. Ganancia neta ¢ 30.000.00. Buena casa habitación, magnífico trapiche eléctrico, galeras, etc. — Hipoteca largo plazo ¢ 50.000.00 (Se da alguna facilidad). Precio ¢ 240.000. Teléfonos 5043 - 6097. ROTHE & QUIROS. 624

VENDO CASA EN BARRIO MEXICO ¢ 16.000. Claudio Acuña Arroyo. Teléfono 4411. 633

SE VENDE RESIDENCIA COMPLETAMENTE amueblada y equipada en Santa Ana contiguo a carretera pavimentada. Precio: ciento cuarenta mil colones. Informes: ofi Lic. Mariano Anderson. 884

SE VENDE EL ACREDITADO Negocio Centro de Modas Toys, frente a Chelle Avenida Central, tiene casa de habitación amueblada. 826

VARIOS VENTAS

LAS MEJORES MADERAS LAS consigue en el Depósito Central de Maderas de José Luis Hernández. 400 varas al Oeste de la [illegible] 1024

BASES PARA UN CONCURSO

PARA AUXILIAR (VARON) DE LA SUPERINTENDENCIA DEL HOSPITAL DE LA CAJA COSTARRICENSE DE SEGURO SOCIAL QUE SE CELEBRARA EL SABADO 4 DE AGOSTO DE 1945

REQUISITOS NECESARIOS:

1.—Ser mayor de 18 años, sin pasar de los 30 años.
2.—Tener conocimientos generales de oficina.
3.—Ser mecanógrafo.

LOS CONCURSANTES DEBEN INSCRIBIRSE EN LA SECRETARIA GENERAL DE LA CAJA, EN SAN JOSE, a partir del martes 31 de julio; se admitirán inscripciones hasta las nueve de la mañana del viernes 3 de Agosto.

El concurso versará sobre mecanografía, redacción y principios generales de Seguro Social.

El sueldo para este puesto es de ¢ 150.00 mensuales.

Otros proyectos aprobados en primer debate

En primer debate fueron aprobados los siguientes proyectos: autorización de quinientos colones mensuales a la escuela de obreros de Heredia, declarando ciudad a la Villa de Tilarán; interpretación a la ley de pensiones en el ramo de construcción; donación de lotes a la Junta de Educación de Puntarenas; reforma a la ley de pensiones de maestros municipales de San José. En cuanto a este proyecto se aprobó una moción del diputado licenciado don Rodrigo Sancho Robles — que la expuso ampliamente — estableciendo que las disposiciones de la ley son para aquellas municipalidades que tengan ingresos no menores de medio millón de colones, y las que no tienen en ese caso deben acogerse a las disposiciones de Seguro Social.

Empréstito para obras públicas en las provincia de Limón, Puntarenas y Guanacaste

Se dió lectura a los nos dictámenes presentados en proyecto de los diputados Fonseca Chanduví y Tijerina para un empréstito de cuatro millones de colones para obras públicas en las provincias de Limón, Puntarenas y Guanacaste. El dictamen de mayoría lo suscribían los diputados Quesada Castillo y Jiménez Ortega y se opone rechazar el proyecto. El dictamen de minoría lo suscribía el diputado don Manuel de Jesús Jiménez Troyo quien recomienda la aprobación del proyecto. Puesto a votación el dictamen de mayoría fué rechazado por 32 votos contra 9. Dictaron NO, improbando el dictamen de los diputados Carlos Luis Jiménez y Román Golich — decir, rechazando el que dictaron los diputados José Luis Jiménez Sancho, José Albertazzi Avendaño, Manuel Jara Valverde, Francisco Fonseca Chanduví, Bernardo Benavides Cabal, Carlos Luis Fallas, Alfredo Picado, Teléfono Espinosa, Pedro Fernandina, Florentino Ceciliano, Víctor Vargas, Manuel de J. Quirós, Carlos Barahona, José Fernández, Arturo Volio, Artidoro Badilla, J. Jesús Fonseca, Antonio Riggioni, Efraín Jiménez, Jorge Bermúdez, Rodrigo Sanchez, Luis Vargas Coto, Juan Rodríguez, Elías Fallas Bolaño, Roberto Fernández Echeverría, Víctor Guillermo Ma. a, Rafael A. Grillo, Francisco Valverde, Jorge Ortiz, Víctor Manuel Elizondo y Víctor Rodríguez. Total: 32 diputados. Votaron SI aprobando el dictamen los diputados Juan Muñoz, Víctor Adriano Camacho, Eladio Trejos, Jorge Castro, Román Golich, Carlos Luis Jiménez. Total: 6 diputados. Se puso luego a votación el dictamen de minoría cuyo proyecto dice: Manuel de Jesús Quirós Troyo que recomienda la aprobación del proyecto, siendo aprobado por los diputados que votaron en contra de dictamen de mayoría y improbado por los 6 que habían votado por dicho dictamen de mayoría.

Aprobados otros dictámenes

Fueron aprobados los dictámenes favorables a la sanción de Eugenio Sánchez Sánchez, Leopoldina Rosa de Bonilla y Pedro Aguero — todos a favor de Víria Chavarría Lizano y Elia Baez Arias y rechazada la beca a favor de Demetrio Rounda Esterloff. A las seis de la tarde agotada la orden del día, se levantó la sesión.

PARA ENTREGA INMEDIATA Hechos de la más alta calidad de [illegible] cartón.

EXTRACTORES DE JUGO RASPOLLOS FERRETERIA EN GENERAL, MAQUINARIA SEGUNDA MANO RECONSTRUIDA EQUIPOS COMPLETOS DE TODAS CLASES.

MACHETES

Solicite informes detallados: PAN AMERICAN EXPORT CORP. Exportadores. 601 39th. Street Brooklyn 32, N. Y. U. S. A.

Este documento es propiedad de la Biblioteca Nacional "Miguel Obregón Lizano" del Sistema Nacional de Bibliotecas del Ministerio de Cultura y Juventud, Costa Rica.

LAS ARAUJO

Gran Baratillo

DURANTE TODO EL MES DE AGOSTO:

- VESTIDOS DESDE ₡ 30.00.
- ABRIGOS DE LANA DESDE ₡ 50.00.
- ABRIGOS DE SEDA 3/4 A ₡ 50.00.
- SACOS DE TERCIOPELO A ₡ 50.00.
- CAPAS Y SACOS DE PIEL A ₡ 50.00 – ₡ 100.00 – ₡ 300.00 Y ₡ 500.00.

CARTERAS, PEINETAS, SOMBREROS, ADORNOS, Etc.

TODO A PRECIOS SUMAMENTE BAJOS.

— TELEFONOS 2454 Y 2951 —

MUNDO SOCIAL

El viaje de don Carlos María Palma a México, Cuba y Europa

Por la vía aérea se ausenta pasado mañana rumbo a las hermanas repúblicas de México, los Estados Unidos y Europa, a bordo del avión regular de la Pan American Airways Co. el destacado comerciante de esta plaza, don Carlos María Palma, dueño de la Casa de las Bicicletas de esta ciudad. Inmediatamente asistirá en México al debut de la gloriosa diva nacional Ofelia Guzmán que deberá cantar Tosca en el Teatro Bellas Artes, luego seguirá a los Estados Unidos y finalmente a Europa. En Inglaterra visitará prestigiadas casas comerciales con quien el joven Palma tiene conexiones desde hace largo tiempo, entre ellas la J. A. Phillips y la Dunlop Rubber Company, del cual es su agente y distribuidor exclusivo en Costa Rica, como asimismo otras famosas casas de comercio de fama mundial. Con motivo de su viaje de negocios, el estimable viajero ha sido objeto de distintas demostraciones de simpatía de parte de todas sus amistades, entre los mismos agasajos se fue otro cida una comida en el Hotel Europa, otra fiesta de un grupo de artistas y un homenaje íntimo muy lucido que le ofreció una representación de la Tropa 11 de Boy Scouts de San José. LA TRIBUNA se complace en despedirlo afectuosamente, deseándole una feliz travesía y toda clase de éxitos en su viaje al exterior.

Don CARLOS MARIA PALMA

NAUSEA
Ayuda a limpiar los órganos del equilibrio. Evita los mareos.
AIRSICK
TOMEGLIS
REMEDY
EN EL MUNDO ENTERO

DURAGLOSS
Para las uñas, el esmalte de la mujer elegante.

FILOMENA VARGAS V. de HUERTAS

HA MUERTO

Sus hijos: FELIX, TOBIAS, RAMON, MARIA DE HERRERA, ETELVINA DE ESQUIVEL, CELINA, ADILIA ESTHER Y ETHEL HUERTAS VARGAS y sus nietos: MELIDA HERRERA, ANGELA DE SALAZAR, OFELIA DE BLANCO, RAFAEL ANGEL ESQUIVEL y YORBIER HUERTAS, SAUL HERRERA y demás familia,

pasan por la pena de comunicarlo a sus amistades y les ruegan asistir a los oficios religiosos que se celebrarán el miércoles a las 4 de la tarde en la Iglesia de La Merced, de donde saldrá el cortejo hacia el Cementerio General.

Novenario Luctuoso

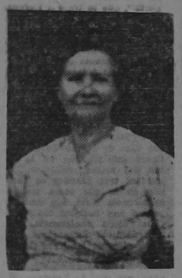

SRA. DOÑA TULE DE GOMEZ

Hoy se cumplen nueve días del sentido fallecimiento de la inolvidable señora doña Tule Portuguez de Gómez, esposa del caballero don Eduardo Gómez y cuyo deceso ha causado vivo sentimiento de dolor en el amplio círculo de sus amistades, dadas las virtudes y demás merecimientos que la adornaban. LA TRIBUNA remueva su más cariño a condolencia a su esposo, hijos, hermanos y demás deudos, al mismo tiempo que sobre su tumba deja un ramo de lirios.

AGRADECIMIENTO

ERNESTINA DE VILLALOBOS e hijos; MARTA DE VILLALOBOS; NILO y MARIA ISABEL VILLALOBOS; GONZALO y ESPERANZA SOTELA; AMADO y CLAUDINA NARANJO; AUGUSTO y TERESINA TREJOS; LIDIA DE BARQUERO; CLAUDIO y ALICIA HERRERA, TALIA, LOLA, BLANCA NORA y MARGARITA VILLALOBOS QUESADA,

expresan su profundo agradecimiento a las personas que con su asistencia a los funerales y entierro, con el envío de ofrendas florales, visitas, telegramas o tarjetas les han manifestado su pesar con motivo de la muerte de su inolvidable deudo,

FILIBERTO VILLALOBOS QUESADA

San José, Julio de 1945.

OPERACION

En el Hospital San Juan de Dios fue sometida a una delicada operación, la estimable señora doña Virginia Badilla de Di Lioni, esposa del conocido comerciante de esta plaza don Gaetano Di Lioni. LA TRIBUNA formula votos porque restablezca pronto.

LIONS INTERNATIONAL

LIONS INTERNATIONAL

Filial de San José de Costa Rica

Sesión-Comida para el Viernes 3 de Agosto a las 7 p. m. en el

CLUB UNION

Se ha preparado un ameno e interesante programa y se tramitarán asuntos de mucho interés para el Leonismo.

Sírvase reportar su asistencia y la de sus invitados al Teléfono 3063.

T·I·H·B

RADIO CRYSTAL

(SU RADIOEMISORA)

Frecuencia: 690 Kc. Apartado postal: 1474

TELEFONOS: Estudios 5607
Gerencia 2416
Propaganda 5986

Muy pronto: Inauguración oficial con su orquesta exclusiva: "LUBIN BARAHONA y sus CABALLEROS del RITMO" y la participación de prestigiados artistas nacionales y extranjeros. Esté atento a sintonizar estos grandiosos programas que muy en breve difundirá

RADIO CRYSTAL

MISA DE CAMPAÑA EN LA FABRICA NACIONAL DE LICORES

SE CELEBRARA MAÑANA, CON MOTIVO DE LA FESTIVIDAD DE LA VIRGEN DE LOS ANGELES

Recibimos ayer una atenta invitación del señor administrador interino de la Fábrica Nacional de Licores, para asistir a una misa de campaña que se celebrará mañana, día 2, en aquella dependencia del Estado. La misa es en celebración del día de la Virgen de los Angeles y estará sumamente concurrida como todos los años.

ANIVERSARIO LUCTUOSO

Trae el día de hoy a los suyos el doloroso recuerdo del sentido fallecimiento del recordado caballero don Roque Di Lioni, cuya muerte ocurrida en Morano, Italia, hace dos años, mantiene inmensa tristeza el corazón de los suyos y de cuantos tuvieron la fortuna de conocerlo. Gran empresario y comerciante de renombre, fue hombre de bien a toda prueba, que emprendió el viaje hacia la eternidad satisfecho del deber cumplido y después de haber dejado a todos sus hijos la más honrosa de las herencias. El cumplimiento del deber. LA TRIBUNA remueva su más sentido pésame a su distinguida compañera doña Josefina de Di Lioni e hijos residentes en la hermana República de Italia, como así mismo a todos sus deudos y en forma muy especial a sus hijos don Gaetano Di Lioni y a su apreciable señora esposa doña Virginia Badilla de Di Lioni, radicados en Costa Rica.

DON ROQUE DI LIONI

La experiencia lo está probando! Use sólo

ACEITE de AGUACATE "Excelsior"

para conservar el pelo y para darle hermosura.

De venta en todas las boticas.

Laboratorios BOTICA FRANCESA, S.A.

CLUB SOCIAL de CARTAGO

Te Danzante Mañana Jueves 2 De Agosto

El Club Social de Cartago tiene el honor de invitar a los señores miembros del Club Unión, Country Club, Golf Club, Clubs Sociales de provincias y a aquellas personas que han sido invitadas en otras ocasiones a los festejos de esta asociación al TE DANZANTE PROLONGADO que con motivo de las fiestas de la Virgen de los Angeles, ofrecerá en sus salones, mañana jueves 2 de agosto de las cinco de la tarde en adelante.

Orquesta Barquero.

EL SECRETARIO

Cartago, 1º de Agosto de 1945

Junior Chamber International
(Filial de San José, C. R.)

SESION – COMIDA
el 1º de agosto 1945 a las 7 p. m. en el

CLUB UNION.

Invitado de honor el compañero
Gustavo A. Quintero
miembro de la Junior Chamber de Panamá.

El compañero Lic. Adán García C.
informará de su visita a las hermanas naciones de Nicaragua, Honduras y Guatemala.

TRAMITACION DE ASUNTOS DE ORDEN INTERNO.

CONFERENCIA PO...

VIENE de la Pág. PRIMERA——

trativo de la Conferencia Obrera Mundial, que recientemente estuvo en México, visita actualmente los países centroamericanos en nombre de la CTAL, para preparar estos trabajos.

SE FORTALECE LA UNIDAD DE LOS PUEBLOS CENTROAMERICANOS

"Yo tengo la convicción — dijo Lombardo Toledano — de que después de esta Conferencia, la unidad de los pueblos de la América Central cobrará más que nunca con la CTAL como el único instrumento patriótico y bien orientado para la defensa de sus intereses.

LA IGLESIA MARONITA PROTESTA SOLEMNIMENTE CONTRA LAS DISPOSICIONES ATENTATORIAS DEL GOBIERNO INGLES

París 30.— El diario "Monde" publica en su edición de ayer la carta que a continuación se transcribe, la cual le fue remitida por monseñor Anto ne Akl, delegado del patriarca maronita. Dice así:

"Acabo de enterarme de que el Gobierno libanés ha suspendido dos periódicos en Beyrut y ha vedado la llegada al Líbano de otros periódicos egipcios, por haber unos y otros reproducido la carta que Su Ilustrísima, el patriarca maronita de Antioquía y de todo el Oriente, dirigió a usted y que usted publicó el 20 de julio en curso.

"Protesto solemnemente, a nombre de la libertad de conciencia y de palabra, contra esta medida arbitraria que tiende a impedir a la voz más autorizada del Líbano el hacerse oír. Es así como los nuevos estados independientes del Levante dan a cristianos seguridad y prueban tolerancia".

¡HAY AVENAS Y AVENAS!
MINUTE OAT FLAKES

Este documento es propiedad de la Biblioteca Nacional "Miguel Obregón Lizano" del Sistema Nacional de Bibliotecas del Ministerio de Cultura y Juventud, Costa Rica.

Cuarto Oscuro ...?

DELE LUZ CON

LADRILLO de VIDRIO

INSULUX

de OWENS-ILLINOIS

DECORATIVOS – RESISTENTES

ECONOMICOS.

JAPON CONFIESA SU CRECIENTE TEMOR.– POR RADIO, DECLARA...

VIENE de la Pág. PRIMERA

INCERTIDUMBRE EN FOTSDAM

FOTSDAM, 31 UP. — Despachos procedentes de Londres informan que Attlee no sea estar de regre o en Londres para asistir a la sesión inaugural de la nueva cámara de los comunes, que durará dos días, mañana y el jueves. Otros despachos de Londres dicen que el rey Jorge proyecta dirigirse esta semana por vía aérea rumbo a un puerto británico para entrevistarse con el presidente Truman en su viaje de regreso a Estados Unidos. Presúmese que éste significa que el Presidente norteamericano iría por vía marítima hasta un puerto británico, donde lo esperaría el rey Jorge. Truman tal vez utilice el crucero "Augusta", que lo trajo a Europa. Algunos delegados a la conferencia como el secretario de guerra Henry Stimson, han salido de Potsdam. El portavoz no obstante dijo esta noche que las delegaciones continuaban intactas.

ULTIMAS HORAS DE CONFERENCIA

POTSDAM, 31 UP. — Tras dos días de receso debido a ligera indisposición en la salud del primer ministro Stalin, los tres grandes se reunen en lo que acaso sea la conferencia final. Sin embargo, no hay noticias concretas sobre dicha conferencia. Un vocero dijo: "Suponemos que la reunión de los Tres Grandes sigue adelante, pero no lo sabemos con seguridad". Según despacho de Londres, el corresponsal parlamentario de "Times" predijo que Attlee volverá de Potsdam el miércoles para la primera reunión del nuevo parlamento. Agregó que hasta es probable que el nuevo primer ministro llegue a Londres esta noche. Habíase dispuesto que la conferencia concluyera el lunes, pero la enfermedad de Stalin la prolongó. Aunque el retraso dióse a conocer en la tarde del lunes, la severa censura impidió anunciar el motivo de interrupción en las labores de la conferencia.

EXPLICACION FRANQUISTA

MADRID, 31 UP. — Comunicado oficial que sobre la salida de Laval publicaran los periódicos españoles "Barcelona. Esta mañana a las 8.45 ha salido del aeródromo de Prat de Llobregat, a bordo del mimo avión que en la mañana del 2 de mayo condujo a dicho campo, Pierre Laval, invitado formalmente por el gobierno español a que abandone su territorio. Laval como se recordará, presentóse en dicha fecha sin autorización previa ninguna a bordo de un avión alemán y en el momento de partir fue invitado por las autoridades españolas a continuar inmediatamente su viaje. Esta determinación obedece en la política de neutralidad del gobierno español de no admitir en su suelo por ningún año emigrados político, viniese de donde viniese. Laval agregó entonces que veía no a rehuir una responsabilidad, sino por el contrario, a entregarse a las Naciones Unidas y así se comunicó a los ministros de Negocios extranjeros aliados para resolver lo que estimaran oportuno.

AL EJERCITO NORTEAMERICANO

PARIS, 31 UP. — Oficialmente Laval, acompañado de su esposa y conducido por dos aviadores alemanes, aterrizaron en el aeródromo de Hersching, cerca de Linz, Austria, esta mañana, donde fueron puestos bajo custodia preventiva por el ejército norteamericano.

Los norteamericanos informaron al cuartel general francés sobre la presencia de Laval y a las tres y media de esta tarde Laval y sus acompañantes, custodiados por el general John Copeland, de la división 65, partieron de Linz para la zona francesa, donde Laval será entregado a las autoridades militares de Francia.

SIGUEN LAS ACUSACIONES CONTRA PETAIN

PARIS, 31 UP. — Weygand asumió plena responsabilidad personal por haberse declarado París ciudad abierta al prestar hoy testimonio como uno de los testigos de la defensa en el juicio contra Mariscal Petain. Weygand, que vestía ropas civiles, rehusó hace poco de Alemania, donde estuvo prisionero. Desde su liberación y retorno a Francia, Weygand estuvo detenido en el hospital de Val de Grace, de París. El juicio reanudóse hoy a las 1 y 25 p. m. El deportado político Marcel Paul fue el décimo octavo testigo de la defensa. Paul pidió ser escuchado como un solido del movimiento de resistencia y deportado político. Dijo que había sido detenido por la policía a ruedo del acusado Ptain. Añadió: "Si los alemanes no hubieran tenido la ayuda de la fuerza policía de Vichy, nuestra continuaba con un éxito nuestra labor". Afirmó después que dichos miembros fueron torturados unicamente por la policía de Vichy y que los policías declararonle que eran brutales porque estaban convencidos de que actuaban en interés de Francia. También dijo que uno de sus amigos fue mutilado en el pecho por la policía de Vichy porque negóse a contestar ciertas preguntas, agregando: "La policía de Vichy hizo eso porque pensaba que Petain representaba los intereses de Francia".

AFIRMACION DE PODERIO

MOSCU, 31 UP. — Economistas que estudian la actual expansión industrial soviética, informaron hoy que Rusia puede alcanzar pronto su nivel de producción en artículos de consumo, igual al anterior de 1939, si se dispone de suficiente mano de obra. El estudio de la prensa de Moscú reveló que se había la marcha la expansión sistemática del a industria pesada soviética. Informaciones publicadas, refierense a la construcción de nuevos altos hornos para fundiciones, fábricas de automóviles y plantas de energía eléctrica en la zona de los Transurales, Asia central y Ucrania. Muchos nuevos campos petroleros se hallan en plena explotación.

ALEXANDER, GOBERNADOR DEL CANADA

LONDRES, 31 UP. — El rey Jorge anunció esta noche el nombramiento del mariscal Sir Harold R. G. Alexander, comandante supremo aliado en la zona de guerra del Mediterráneo, gobernador general del Canadá en reemplazo del Conde de Athlone, tío del Rey.

HOY SIGUIERON LOS BOMBARDEOS

Guam, miércoles, 1o. agosto. UP. Las superfortalezas norteamericanas bigiero, saber hoy a dos ciudades japonesas, por medio de hojas sueltas, que figuran en la lista de los próximos objetivos de ataques aereos, al mismo tiempo que anunciábase que la tercera flota ha destruido o averiado mil veintitrés barcos y mil doscientos cuarentisiete aviones enemigos durante los veintiún días de incursiones de preinvasión, sin parallelo en la historia. Las formación nes de superfortalezas repitió durante la noche de ayer el primer ataque previo de que objetivos serán atacados, hecho hace cuatro días clentas mil hojas sueltas conteniendo Las superfortalezas lanzaron sete la lista de muertos sobre doce ciudades japonesas, con población conjunta de un millón trescientas mil almas. En el primer anuncio fueron advertidos once centros de producción de guerra mediana y seis de ellos fueron bombardeados sin pérdida de tiempo. Hoy fueron visitadas nuevamente cuatro de estas últimas ciudades sobre las cuales se dejaron caer nuevas hojas sueltas. El mensaje enviado por el mayor general Curtise LeMay, siguió los pasos al audaz bombardeo antes del amanecer por naves de superficie contra Shimitsu, 160 kilómetros al sureste de Tokio, advirtió que 1.000 a 1.500 vigesimo segundo día consecutivo las incursiones de la tercera flota de Halsey.

SE AGRAVA LA ESCASEZ DE CARBON

Washington, 31, UP.—El sub administrador nacional de combustibles sólidos predijo hoy que la escasez actual de carbón continúa, gran parte de la industria norteamerica na verlase obligada durante el próximo invierno a trabajar cuatro días por semana solamente. Entre las industrias probablemente afectadas se incluyen las fundiciones de acero. El administrador Ickes, quien prestó testimonio junto con Potter, dijo al comité senatorial que investiga la guerra. El próximo invierno será el más frío de la guerra, a menos que sean licenciados suficientes mineros prontamente con propósito de aumentar la producción de carbón. Ickes y Potter estuvieron de acuerdo en que treinta mil mineros fueron licenciados el primero de octubre y en el licenciamiento de algunos más para trabajar en ferrocarriles ayudaría mucho para aliviar la escasez de carbón y los resultantes paros industriales. El ejército, hasta la fecha no ha querido tomar providencia alguna especial para licenciar a los mineros.

PADILLA EXPLICA LO OCURRIDO

México, 31. UP.—El ex ministro de relaciones de México, Ezequiel Padilla, desmintió las afirmaciones hechas en la prensa chilena de que había recibido setecientos mil dólares para propiciar la invitación a Argentina en la conferencia de San Francisco. El senador Alfonso Flores dió publicidad a las afirmaciones de que habíase utilizado una conversación de bonos en Buenos Aires para sobornar al cuñado del ex canciller mexicano. Padilla explicó que los bonos pertenecían a la comisión de administración para ayuda de los refugiados españoles, que pidió al ministerio de relaciones exteriores y al cónsul mexicano en Buenos Aires vender bonos por valor de trescientos sesenta mil dólares y remitir el dinero a México. Agregó que el dinero está depositado en cuenta y comisión del Banco de México. Padilla dijo que la actitud de la delegación mexicana en la conferencia de San Francisco no fue cuestión Personal. Agregó: Nosotros estuvimos inspirados en el deseo y conviencia de lograr la unidad continental y en la intención fraternal de ofrecer al pueblo argentino oportunidad de cumplir los acuerdos de Río de Janeiro y de Chapultepec.

EXPLICACION DE ELLIOT ROOSEVELT

Washington, 31, UP.—El brigadier general Elliott Roosevelt, en declaración hecha hoy por intermedio de su abogado, asumió la completa responsabilidad en sus operaciones comerciales y desmintió que su padre, el extinto presidente, lo hubiese ayudado alguna vez para obtener empréstitos. La declaración fue la primera hecha por Elliott Roosevelt desde que en junio último diese publicidad al empréstito de doscientos mil dólares que Elliott había obtenido de John Eartford, presidente de la Great Atlantic and Pacific Tea Company. Dijose entonces que posteriormente el empréstito fue arreglado en cuatro mil dólares. Roosevelt dice que ha solicitado del Tesoro haga público lo antes posible todos los resultados de la investigación que está haciendo sobre la transacción con Eartford y otras operaciones similares, acerca de las cuales se han planteado dudas. Elliott volverá al estado civil el quince de agosto y dijo que pidió ser dado de baja porque el ejército no pudo asignarle ningún puesto de lucha contra los japoneses. Añade que hasta ahora había considerado impropio discutir los pormenores cargos y medidas que dice se han publicado sobre él. También dice que se está realizando una Capa de Odio contra su padre. Por esa razón, añade, he creído que esos millones que lo amaban y lo respetaban tienen derecho a saber que Franklin D. Roosevelt nunca estimuló ni ayudó mis negocios personales. Cualquier declaración que diga eso es calumnia deliberada e infamia. Yo mismo hice mis propios negocios. La responsabilidad por ellos fue y sigue siendo mía y exclusivamente mía.

INFORME DE NIMITZ

Guam, miércoles, 1o. UP.—Nimitz anunció hoy que aviones de la tercera flota desplazaron los ataques principales contra los aeródromos en torno de Nagoya y los barcos en Manizuru durante la tarde del lunes. Fueron destruidos en tierra 56 aviones enemigos y 33 dañados. Hundiéronse un destructor un transporte mediano y se averiaron un crucero ligero, un destructor y dos barcos de carga medianos.

GARAGE RUIZ

—TELEFONOS 5020 Y 5030—

le ofrece sus esmerados servicios con sus magníficos y elegantes carros.

BOMBA RUIZ

avisa a todos sus estimables clientes, que OBSEQUIARA ¼ DE GALON DE ACEITE LUBRICANTE, por cada partida de 10 galones de gasolina que le compren.

DURAGLOSS

más durable y más económico que ningún otro esmalte para las uñas

LLEGA LA CARTA A PANAMA

Panamá, 31. UP.— El Presidente Jimenez llegó en mesa de periodistas que recibió ayer la Carta de las Naciones Unidas y agregó que la Asamblea Constituyente, que está en receso, la examinará en cuanto se la comunique de nuevo. No se ha fijado todavía la fecha de la convocatoria.

MALA DIGESTION? PUES TOME CARNOL

Libre de los Granos Matando Su Causa

Las primeras aplicaciones de Nixoderm limpian notablemente la piel de los granos. Use esta noche Nixoderm y estará muy pronto que su piel se limpia, aclara y suavisa. Nixoderm es un nuevo descubrimiento mata los Gérmenes y Parásitos de la piel, que son la causa de Granos, Manchas, Eczema, Picasones y Erupciones. Tal no puede librarse de los transtornos de la piel hasta que no remueva los gérmenes que se esconden en los poros. Así pues, adquiera de su farmacéutico Nixoderm, por mismo, bajo la positiva garantía de que Nixoderm limpiará sus granos y le aclarará y suavilizará la piel.

Nixoderm

Para Desórdenes de Piel

"Ahora solamente ... C 1.00"

BONOS ELECTRIFICACION

HEREDIA 7½-1944

Los "Bonos Electrificación Heredia 7½–1944", – la inversión segura y productiva que usted esperaba – están a su disposición en la Gobernación de la Provincia de Heredia.

¡ACRECIENTE SU CAPITAL AYUDANDO A HEREDIA A INDUSTRIALIZARSE!

¡INVIERTA SUS AHORROS EN UNA GRAN OBRA PATRIOTICA DE HEREDIA!

¡2.500 BONOS DE C 1.000.00, CADA UNO, ESTAN A SU DISPOSICION!

Informese en el Teléfono 3, de Heredia. – Escriba al Apartado 3, de Heredia

LA ESCASEZ MUNDIAL DE VIVERES ENTRABA EL FUNCIONAMIENTO DE...

VIENE de la Pág. PRIMERA

... colocadas dentro del territorio del Supremo Comando Aliado, cuya ejecución no es fácil. El señor W. Rzymowski Representante del nuevo gobierno polaco, declaró que la liberación de su país había encontrado a Polonia en un estado abyecto de devastación, miseria y hambre. Solicitó el más urgente socorro en la provisión de equipo agrícola e industrial para ayudar en el levantamiento de la cosecha próxima, el envío de ropa, zapatos y otras necesidades anterior a la llegada del invierno, una cantidad suficiente de vehículos de transporte para hacer frente a la corriente de las personas deportadas que regresan, la restauración de las comunicaciones antes del invierno y ayuda en la repatriación de los ciudadanos polaneses que desean regresar a su país doquiera que estuvieseu situados. El presidente de comité Sir Frank Roberts declaró que el programa para Polonia durante el año de 1945 era amplio. Se informó que los cargamentos de abastecimiento para Europa de la UNRRA, incluyendo los envíos hecho durante el mes de Junio, suman a 641.626 toneladas, excluyendo los aprovisionamientos compra dos a las autoridades militares. Se han enviado abastecimientos a Checoeslovakia, Grecia, Polonia Yugoslavia e Italia. Los fondos de Europa Occidental, es decir, Francia, Bélgica, Holanda y Luxemburgo recibieron hasta fines de Mayo varios aprovisionamientos de emergencia. Se aseguró que la UNRRA estaba encontrando ciertas dificultades para conseguir estos abastecimientos debido a la prevalecente escasez mundial. Otros servicios rendidos por la U.N.R.R.A. incluyen el envío a Checoeslovakia de 14 toneladas de artículos medicinales de gran urgencia, lo mismo que el envío de un millón de libras de ropa de segunda mano de los Estados Unidos a Francia. Las operaciones de repatriación llevadas a cabo por la UNRRA en los Balcanes progresaron y se espera que todos los refugiados Griegos en el Medio Oriente estarán en su patria a mediados de Octubre. El gobierno Sueco ha ofrecido a la UNRRA permitir la entrada de 10.000 personas desplazadas por un período hasta de seis meses y también el gobierno Suizo ha ofrecido asilo temporal y cuido a 2.000 niños de las Naciones Unidas refugiados en los campos de concentración de Alemania. El primer grupo de 348 niños ya llegaron a la frontera procedentes del campo de concentración de Buchenwald.

Este documento es propiedad de la Biblioteca Nacional "Miguel Obregón Lizano" del Sistema Nacional de Bibliotecas del Ministerio de Cultura y Juventud, Costa Rica.

REFRIGERADORES

WESTINGHOUSE

Distribuidores Exclusivos:

A. ZUÑIGA & Cía.

MAÑANA JUEVES, FERIADO PALACE, VARIEDADES IDEAL:
Una comedia sensacional de millones de matrimonios que no se conocieron al casarse! Jean Arthur y Lee Bowman, en NACE UN NUEVO AMOR.

PROXIMO SABADO, PALACE: William Powell y Myrna Loy hablando español, en EL REGRESO DE AQUEL HOMBRE

PROXIMO DOMINGO: PALACE, VARIEDADES, MODERNO, IDEAL:
Se armó el vacilón otra vez con Pepe Arias! ¡Tan buena como "La Guerra la Gana Yo"! FABRICANTE DE ESTRELLAS. Para morirse de risa! Para dar la gozada padre! ¡Para divertirse un rato largo! ¡Un éxito de los que levantan ronchas!

PALACE
A las 3, 7 y 8.45 ..... 1.05
Siguen los verdaderos lleenos!! ¡La película que el domingo triunfó: UNA GITANA EN MEXICO

VARIEDADES
A las 3, 7 y 8.45 80
Sara García y Andrés Soler en MIS HIJOS

MODERNO
A las 3, 7 y 8.45 55
LA PEQUEÑA SEÑORA DE PEREZ

IDEAL
A las 7 y 8.45 80
Enrique Serrano en LA HIJA DEL MINISTRO

LIBANO
A las 7 y 8.45 55
LA GUERRA LA GANO YO

KEITH
A las 6.30 y 8 40
Greer Garson y Walter Pidgeon en UNA GRAN DAMA

PRONTO, en el mes de Agosto: CANCION INOLVIDABLE sobre la vida y amores de Federico Chopin.

SABOTEA la belleza de los dientes y la salud de las encías ...la PIORREA...
De cada 5 personas ¡4 están amenazadas!
Solapada y traicionera al principio, la piorrea descuidada puede llegar a destruirlas a sus víctimas, con su repulsivo encogimiento de las encías y su abominable ablojamiento de los dientes.
¡No juegue con la piorrea! Use diariamente el dentífrico FORHAN'S para las ENCIAS—¡único que contiene el famoso astringente especial del Dr. Forhan para la piorrea! FORHAN'S está expresamente formulado para la limpieza de los dientes y el masaje de las encías. Estudios clínicos recientes han demostrado que el 95 por ciento de los casos atenuados de piorrea experimentan una notable mejoría al cabo de sólo un mes de usar el dentífrico FORHAN'S. ¡Cómience desde hoy mismo a protegerse con FORHAN'S!

"Limpiese los dientes con él"
Forhan's
R.J. Forhan D.D.S.
Forhan's para las ENCIAS
¡Forhan's contiene un astringente especial para la Piorrea!

¡CAPITAN ABEJA!
¡AAA sus ORDENES!
ABEJA, NO SOLO MATA INSTANTANEAMENTE A LOS INSECTOS SINO QUE TIENE LA CUALIDAD DE NO MANCHAR NI LOS MUEBLES NI LA ROPA Y DEJA UN AGRADABLE OLOR A CEDRO FRESCO.
DE VENTA EN TODAS PARTES

Mañana: DIA FERIADO!
Un regalo para la vista, los oidos y el espíritu:
EL JUEGO DEL AMOR Y DEL AZAR
con Silvia Legrand y Roberto Airaldi. Estreneazo argentino!
Próximo sábado: Siguen los grandes reestrenos! Errol Flynn y Olivia de Havilland, en:
LA CARGA DE LOS 600
Próximo domingo: Después de los sensacionales éxitos mexicanos sigue:
MARINA
Basada en la famosa zarzuela del mismo nombre. Con Tito Guizar, Amanda Ledesma, Federico Piñeiro y Consuelo Guerrero de Luna.

RAVENTOS
Hoy a las 3, 6.45 y 9 ..... 1.00
Negrete y Enrique Herrera, en NO HE DE COMER ESA TUNA

CAPITOLIO
A las 7 y 9 ..... 0.50
Dorothy Lamour, en: ANGELITOS CON FALDAS

AMERICA
A las 7 y 9 ..... 0.70
María A. Pons, en: BALAJU

ADELA
A las 7 y 9 ..... 0.50
Joan Fontaine, en: REBECA

CASTRO
A las 7.30 ..... 0.40
3ª Epoca de LAS CALAVERAS DEL TERROR Y RANCHO 20
Pronto: CUANDO FLORECZCA EL NARANJO
María Duval y Angel Magaña